



MİLLİ EĐİTİM BAKANLIĐI

Kurum Risk Tabanlı Ödenek Giriři

BİLGİLENDİRME TOPLANTISI



MEBBİS OKUL/KURUM ŞİFRESİ İLE GİRİŞ YAPINIZ.



MEBBİS

Devlet Kurumları

Özel Eğitim ve Özel Öğretim

Personel İşlemleri

Ölçme Değerlendirme

Mali Takip Modülleri

Diğer Projeler

Kurum Listesi

MİLLÎ EĞİTİM BAKANLIĞI BİLİŞİM SİSTEMLERİ

devlet girişi

Kullanıcı Adı

Şifre

Güvenlik Kodu

7906



Giriş

Şifremi Unuttum

MEBBİS ŞİFREMI UNUTTUM

<https://mebbis.meb.gov.tr>

Unutulan şifrelerin yenilenmesi,
"Şifremi Unuttum" bağlantısı ile cep telefonu onayı alınarak
kullanıcıların tarafından gerçekleştirilebilmektedir.



MEBBİS Şifremi Unuttum



MEB Yardım Masası

İŞYERİ SAĞLIK VE GÜVENLİK MODÜLÜNE GİRİŞ YAPINIZ

Grubu: İŞ GÜVENLİĞİ

e-Personel Modülü

Hizmetçi Eğitim Modülü

İşyeri Sağlık ve Güvenlik Modülü

İşyeri Sağlık ve Güvenlik Modülü

Sifre Değişikliği

Bilgi Düzeltme

Yetkilerim

Rapor Listesi

Güvenli Çıkış

Mebbis Duyuruları

- Özel Öğretim Kurumları Modülü: Mezuniyet bilgisi sistemde olmayan personellerin öncelikle "Personel Öğrenim Bilgileri Giriş" ekranından diploma kontrolü yapmaları, sistemde bu kontrol yapıldıktan sonra bulunamadıysa, ilçe Milli Eğitim Müdürlüğü ile irtibata geçip diploma / geçici mezuniyet bilgilerini içeren belgelerini ilçede görevli memur aracılığıyla "meb.gov.tr" uzantılı e-posta adresinden **ikgm_diploma@meb.gov.tr** adresine göndermeleri gerekmektedir. **@meb.gov.tr** uzantılı olmayan adreslerden gelen e-postalar dikkate alınmayacaktır.
- Özel Öğretim Kurumları Modülü: Çalışma İzinlerine **Personel Fotoğrafları** eklenmesi zorunlu hale getirilmiştir. Hali hazırdaki görevde olan Özel Öğretim Kurumlarında çalışan personel fotoğrafları **Personel Arama Ekranından** kontrol edilip, detay bölümünden yüklenmelidir.
- Sınav İşlemleri Modülü: **IBAN Güncelleme Ekranı** açılmıştır. IBAN güncelle işlemi, MEBBİS Personel Bilgilerindeki IBAN numarasını ve ödemesi bekleyen sınavlara ait iban bilgisini günceller.
- e-Personel Modülü: SGK HİTAP'a bilgi aktarımı kapsamında İlinizde görev yapan personelden engelli olanların, yeni eklenen seçeneklere uygun olarak "**Engel Durumu**" bilgilerinin güncellenmesi gerekmektedir. Güncelleme tamamlandıktan sonra Engellilik Durumu "**Görev Öncesi**" ve "**Göreve Girişten Sonra**" seçeneği kaldırılacaktır. Bu nedenle "**Rapor Al**" da Engelli Bilgileri bulunan personellerle ilgili rapor eklenmiştir.
- Özel Öğretim Kurumlarına ait hizmetçi başvurularında "**İl Onayı**" devreye alınmıştır. İl Yetkililerimizin, başvuru yapan adayların mağdur olmamaları için belirtilen tarihlerde **Hizmetçi Onay İşlemleri / Aday Başvuru Onay İşlemleri (İL)** ekranından onay / red vermeleri gerekmektedir.
- 06/05/2010 ve 17/04/2015 Öğretmen Atama ve Yer Değiştirme Yönetmeliklerinde yeralan "**Hizmet puanı hesabında; il, ilçe, belde ve köyler görevin geçirildiği tarihteki statüleri itibarıyla dikkate alınır.**" Maddesi gereğince Hizmet Puanı Hesaplama Programında güncelleme yapılarak **hizmet alanı değişikliklerinde artan günlerin sonraki kayda aktarımı kaldırılmıştır.**

Son Ziyaret Tarihleri ve IP Adresleri

Takvim

< > bugün ay hafta gün

Mart 2018

KURUM BİLGİLERİNİZİN DOĞRULUĞUNU KONTROL EDİNİZ

MEBBİS -- İş Güvenliği M x

Güvenli | https://mebbis.meb.gov.tr/IsGuvenligi/ISG04001.aspx

Uygulamalar | MEBDYS | MEBBİS | kepez ilçe milli eğitim | Hotmail aç, Outlook | ANTALYA İL MİLLİ EĞ

01/03/2018

ANA SAYFA

Duyurular

İlçe MEM İşlemleri

Kurum İşlemleri

Kurum Genel Bilgileri Giriş Ekranı Kurum İşlemleri

Kurum Tehlike Sınıfı Giriş Ekranı

Kurum Personel Sayıları Giriş Ekranı

Kurum Planlamalar/Yönetim Bilgileri Giriş Ekranı

Kurum Hassas Bölgeler Giriş Ekranı

Kurum Acil Durum Yönetimi Giriş Ekranı

Kurum Spor Tesisleri Giriş Ekranı

Kurum Acil Çıkış Durumu Tehlike ve Risk Giriş Ekranı

Kurum Bina Donatım Bilgileri Giriş Ekranı

Kurum Bina Makina ve Cihazlar Giriş Ekranı

Kurum Bina Alan/Atölye Bilgileri Giriş Ekranı

Kurum Genel Bilgi Formu Giriş Ekranı ISG04001

yardım masası yardım modül çıkışı

Kurum Genel Bilgi Girişi

Kurum Kodu :

Okul/Kurum Adı :

Kurum Adresi :

Kurum Telefonu : 2423263464

Kurum Eposta : kepez-07@meb.gov.tr

Kurum Açık Alanı(m2) : 20107 (metrekare) (Boş Geçmek İçin 0 yazılmalıdır)

Kurum Kapalı Alan(m2) : 435 (metrekare) (Boş Geçmek İçin 0 yazılmalıdır)

Kurum Toplam Alan(m2) : 2542 (metrekare) (Boş Geçmek İçin 0 yazılmalıdır)

Kurum Bina Oturma Alanı(m2) : 435 (metrekare) (Boş Geçmek İçin 0 yazılmalıdır)

Yapı Yüksekliği (Bodrum, çatı ve asmatıklar dahil metre olarak) (m) : 6 (metre) (Boş Geçmek İçin 0 yazılmalıdır)

TR 14:02 01.03.2018

KURUM ACİL DURUM İŞLEMLERİ

MILLÎ EĞİTİM BAKANLIĞI x MEBBİS -- İş Güvenliği M x

Güvenli | https://mebbis.meb.gov.tr/IsGuvenligi/ISG04001.aspx

Uygulamalar MEBDYS MEBBİS kepez ilçe milli eğitim Hotmail aç, Outlook ANTALYA İL MİLLÎ EĞ

Kurum Personel Sayıları Giriş Ekranı

Kurum Planlamalar/Yönetim Bilgileri Giriş Ekranı

Kurum Hassas Bölgeler Giriş Ekranı

Kurum Acil Durum Yönetimi Giriş Ekranı

Kurum Spor Tesisleri Giriş Ekranı

Kurum Acil Çıkış Durumu Tehlike ve Risk Giriş Ekranı

Kurum Bina Donatım Bilgileri Giriş Ekranı

Kurum Bina Makina ve Cihazlar Giriş Ekranı

Kurum Bina Alan/Atölye Bilgileri Giriş Ekranı

Kurumda Kullanılan Makina/Cihaz Bilgileri Giriş Ekranı

Kurum Risk Değerlendirme İşlemleri

ISG Profesyonelleri İşlemleri

Kurum Acil Durum İşlemleri

Kurum Telefonu : 2423263464

Kurum Eposta : kepez-07@meb.gov.tr

Kurum Açık Alanı(m2) : 20107 (metrekare) (Boş Geçmek İçin 0 yazılmalıdır)

Kurum Kapalı Alan(m2) : 435 (metrekare) (Boş Geçmek İçin 0 yazılmalıdır)

Kurum Toplam Alan(m2) : 2542 (metrekare) (Boş Geçmek İçin 0 yazılmalıdır)

Kurum Bina Oturma Alanı(m2) : 435 (metrekare) (Boş Geçmek İçin 0 yazılmalıdır)

Yapı Yüksekliği (Bodrum, çatı ve asmakatlar dahil metre olarak) (m) : 6 (metre) (Boş Geçmek İçin 0 yazılmalıdır)

Kurum Acil Durum İşlemleri

Tüm hakları Millî Eğitim Bakanlığına aittir.

TR 14:47 01.03.2018

ACIL DURUM EKİPLERİNİZİ GÜNCEL TUTUNUZ

MİLLÎ EĞİTİM BAKANLIĞI x MEBBİS -- İş Güvenliği M x

Güvenli | https://mebbis.meb.gov.tr/IsGuvenligi/ISG04001.aspx

Uygulamalar | MEBDYS | MEBBİS | kepez ilçe milli eğitim | Hotmail aç, Outlook | ANTALYA İL MİLLÎ EĞ

Kurum Risk Değerlendirme İşlemleri

ISG Profesyonelleri İşlemleri

Kurum Acil Durum İşlemleri

Acil Durum Ekipleri Bilgi Girişi

Acil Durumlar

Tatbikat Raporları

Acil Durum Tahliye Planları

Kurum Açık Alanı(m2) : 20107 (metrekare) (Boş Geçmek İçin 0 yazılmalıdır)

Kurum Kapalı Alan(m2) : 435 (metrekare) (Boş Geçmek İçin 0 yazılmalıdır)

Kurum Toplam Alan(m2) : 2542 (metrekare) (Boş Geçmek İçin 0 yazılmalıdır)

Kurum Bina Oturma Alanı(m2) : 435 (metrekare) (Boş Geçmek İçin 0 yazılmalıdır)

Yapı Yüksekliği (Bodrum, çatı ve asmatıklar dahil metre olarak) (m) : 6 (metre) (Boş Geçmek İçin 0 yazılmalıdır)

Tüm hakları Millî Eğitim Bakanlığına aittir.

TR 14:49 01.03.2018

ACİL DURUMLAR

MEBBİS İş Güvenliği Mod x

Güvenli | <https://mebbis.meb.gov.tr/IsGuvenligi/Isg08002.aspx>

Kurum İşlemleri

Kurum Risk Değerlendirme İşlemleri

ISG Profesyonelleri İşlemleri

Kurum Acil Durum İşlemleri

Acil Durum Ekipleri Bilgi Girişi

Acil Durumlar

Tatbikat Raporları

Acil Durum Tahliye Planları

Acil Durumlar Bilgi Girişi

İl : ANTALYA

İlçe : KEPEZ

Okul/Kurum : İlçe Milli Eğitim Müdürlüğü

Acil Durum : Seçiniz

Seçiniz

Deprem

İş Kazası

Patlama

Sabotaj

Sel

Yangın

Fırtına

Gıda Zehirlenmesi

Heyelan-Kaya Düşmesi

KBRN

Çığ

Alınacak Önleyici ve Sınırlandırıcı Tedbirler

Uygulanacak Müdahale Yöntemleri :

Uygulanacak Tahliye Yöntemleri :

TR 12:08 03.03.2018

TATBİKAT RAPORLARINIZI İŞLEMİYİ UNUTMAYINIZ.

MEBBİS İş Güvenliği Mod x

Güvenli | https://mebbis.meb.gov.tr/IsGuvenligi/Isg08003.aspx

Yeni Sil Kaydet İptal Arama Rapor Al Yenile Yardım Masası Yardım Modül Çıkışı

Acil Durum Tatbikatları

İl : ANTALYA
İlçe : KEPEZ
Okul/Kurum : İlçe Milli Eğitim Müdürlüğü
Tatbikat Türü : Seçiniz

Seçiniz
Doğal Afetler
Deprem
KBRN
Yangın
Personel Tahliyesi

Tatbikat Raporu Bilgi Girişi

Tatbikatın Amacı :
Uygulama Şekli : İhbarlı
Tatbikat Tarihi : Tatbikat Saati : Ör: 08:23
Planlanan Süre (sn: dk*60) : Gerçekleşen Süre (sn: dk*60)
Hava Durumu : Alarm Şekli
Tatbikata Katılanların Toplam Sayısı :
Kullanılan Ekipmanlar :

8

ACIL DURUM TAHLİYE PLANLARINIZIN KROKİLERİNİN SİSTEME YÜKLENMİŞ OLDUĞUNDAN EMİN OLUNUZ.

MEBBİS İş Güvenliği Modülü

Güvenli | https://mebbis.meb.gov.tr/IsGuvenligi/IsG08004.aspx

Yeni Sil Kaydet İptal Arama Rapor Al Yenile Yardım Masası Yardım Modül Çıkışı

Acil Durum Tahliye Planları İşlemleri

İl : ANTALYA

İlçe : KEPEZ

Okul/Kurum : İlçe Milli Eğitim Müdürlüğü

Ait Olduğu Yer (Örn: A Blok) :

Ait Olduğu Kat (Örn: Zemin Kat) :

Tahliye Planı
 Resmi Güncelle
Resim güncellemesi yapmak için yukarıdaki alanı işaretlemeniz gerekmektedir.

Dosya Seç Dosya seçilmedi

(Yüklenecek resim JPEG formatında olmalı ve 150kb'ı geçmemelidir)
Not: Kaydet işleminden sonra yüklenecektir.



Tahliye Planının Ait Olduğu Yer	Tahliye Planının Ait Olduğu Kat	İlk İşlem Kaydı	Son İşlem Kaydı	İşlem Sayısı
TÜM BİNA	GİRİŞ VE 1.KAT	19/4/2017 15:45 tarihinde ECE71 kullanıcı nosu ile işlem yapılmıştır.	19/4/2017 15:45 tarihinde ECE71 kullanıcı nosu ile işlem yapılmıştır.	1

Seçmek İçin Tıklayınız

javascript:_doPostBack('dgListe','Sec50')

9

TR 12:10 03.03.2018



ACIL DURUM TAHLİYE PLANI

Acil bir durumda öncelikle
Sakin olun!

Acil Durumu
Bildirin



Arayabileceğiniz acil servis
numarası
112

Adınızı söyleyin
Ne olduğunu anlatın
Nerede olduğunuzu söyleyin
Yaralı mısınız bilgi verin

İlk Hareket
Planı



Tehlikeden hemen uzaklaşın
İlk yardım bulmaya çalışın

Emniyetli
Yere gidin



Güvenli yer işaretlerini
takip edip çıkışı bulun

Yangın durumunda
Sakin olun!

Alarmı
çalıştırın



En yakın alarm butonunu
bulun
İtfaiyeyi arayın. Numarası
110

Adınızı söyleyin
Ne olduğunu anlatın
Nerede olduğunuzu söyleyin
Yaralı var mı bilgi verin

Emniyetli
yere gidin



Güvenli yer işaretlerini
takip edip çıkışı bulun
Kişisel eşyalarınızı
toplamaya çalışmayın
Asansörü kullanmayın

Toplanma
noktasına
gidin



Doğrudan toplanma
noktasında sorumlu
amire rapor verin.



OKUL BAHÇESİ



İNÖNÜ ORTAOKULU

1. KAT

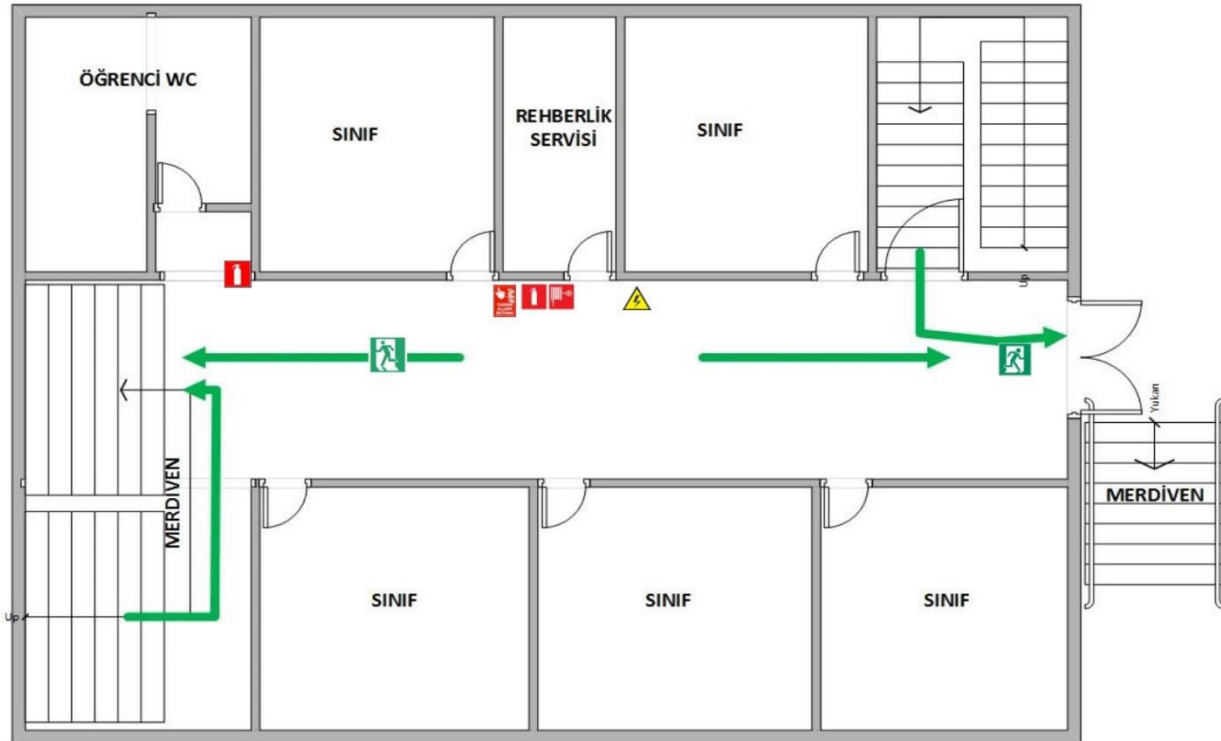

SEMBOLLER DİZİNİ

ELEKTRİK PANOSU		ACIL ÇIKIŞ	
YANGIN TÜPÜ VE YANGIN HORTUMU		TAHLİYE YOLU	
ACIL DURUM BUTONU		YÖNLENDİRME	
ŞU AN BURADASINIZ		İLK YARDIM DOLABI	

ACIL DURUM TELEFONLARI

112	AMBULANS	121	TELEFON ARIZA
110	İTFALİYE	185	SU ARIZA
155	POLİS	186	ELEKTRİK ARIZA
156	JANDARMA	187	GAZ ARIZA

RİSK DEĞERLENDİRMENİZDE GÜNCELLEME YAPACAĞINIZ MADDEYİ SOLDAKİ KIRMIZI DOSYA ÜZERİNE GELİP TIKLAYINIZ.

MEBBİS -- İş Güvenliği M x

Güvenli | https://mebbis.meb.gov.tr/IsGuvenligi/Isg05001.aspx

yenı sil kaydet iptal arama rapor al yenile

"DİKKAT! Verilerin eksiksiz ve doğru şekilde girişlerini yapmanız ge takdirde kayıt edilen verilerde herhangi bir düzeltme yapılamaz"

Sıra No	Barkod No	Kontrol Edilen Birim Adı	Tehlike	Tehlike Unsurları	Etkilenen Kişiler	Riskler	Der. Olasılık	Der. Şiddet	Der. Puanı	Mevzu
1	967643BRK000001	Bahçe	Araç Giriş-Çıkışları	ARAÇ VE YAYA TRAFİĞİ	TÜM ÇALIŞANLAR, ZİYARETÇİLER	Çarpışma,Ezilme,Maddi kayıp,Ölüm,Yaralanma,Yetkisiz Kişi Girmesi	1. Çok Düşük (Birkaç yılda bir)	2. Hafif (Yaralanma Yok- Yüksek Mali Kayıp	2	İşyeri İ Eklenti Alınaca Sağlık Güvenli Önlem İlişkin Yönetn
2	967643BRK000002	Bahçe	Araç Park Alanı	PARK ALANINDA BULUNAN ARAÇLAR VE ARAÇ TRAFİĞİ	TÜM PERSONEL VE ZİYARETÇİLER	Çarpma,Ezilme,İş gücü kaybı,Ölüm,Yaralanma,Yetkisiz Kişi Girmesi	1. Çok Düşük (Birkaç yılda bir)	2. Hafif (Yaralanma Yok- Yüksek Mali Kayıp	2	İşyeri İ Eklenti Alınaca Sağlık Güvenli Önlem İlişkin Yönetn
3	967643BRK000003	Acil Çıkışlar	Acil Çıkış Kapısı	Aynı bir acil çıkış kapısı olmaması, ana giriş kapısının içe açılması	Tüm personel ve ziyaretçiler	Ezilme,İzdiham,Ölüm,Takılıp Düşme,Yaralanma	5. Çok Yüksek (Haftada bir,Hergün)	3. Orta (Hafif Yaralanma)	15	İşyeri İ Eklenti Alınaca Sağlık Güvenli Önlem İlişkin Yönetn
4	967643BRK000004	Acil Çıkışlar	Giriş-Çıkış Kapıları	Kapı girişinde bulunan eğimli kot farkı	Tüm personel ve ziyaretçiler	Yaralanma	3. Orta (Yılda Birkaç kez)	3. Orta (Hafif Yaralanma)	9	İşyeri İ Eklenti Alınaca Sağlık Güvenli Önlem İlişkin Yönetn
5	967643BRK000005	Acil Çıkışlar	Uyarı Levhası	Uyarı levhalarının eksik olması	Tüm Personel ve ziyaretçiler	Çarpma,Elektrik çarpması,İzdiham,Kayma,Takılıp Düşme,Yaralanma,Yetkisiz Kişi Girmesi	3. Orta (Yılda Birkaç kez)	3. Orta (Hafif Yaralanma)	11 9	İşyeri İ Eklenti Alınaca Sağlık Güvenli

Seçmek İçin Tıklayınız

javascript:;_doPostBack('dgYoneticisi','Sec\$2')

Tehlike Unsurları : Aynı bir acil çıkış kapısı olmaması, ana giriş kapısının içe açılması

Etkilenen Kişiler : Tüm personel ve ziyaretçiler

Karşılaşılabilecek Riskler :

- Ezilme
- İzdiham
- Ölüm
- Takılıp Düşme
- Yaralanma

Olasılık : 5. Çok Yüksek (Haftada bir, Hergün)

Şiddet : 3. Orta (Hafif Yaralanma)

Risk Puanı : 15

Risk Seviyesi : Risk Seviyesi

Önlem : Ana giriş kapısının dışa açılır hale getirilmesi, Ana giriş kapısının acil çıkış olarak işaretlenmesi

Mevzuat : İşyeri Bina Ve Eklentilerinde Alınacak Sağlık Ve Güvenlik Önlemlerine İlişkin Yönetmelik

Sorumlular : İdari ve Mali İşler, Destek Hizmetleri, İnşaat Büroları

Termin Süresi : 03/07/2017

Okul/Kurumlar KAYDET
işleminde sonra sadece;

- Olasılık
- Şiddet
- Önlem
- Sorumlular
- Termin Süresi

Değişiklikleri yapabilirler.

OLASILIK

Gözlemlediğiniz Tehlikenin Gerçekleşme Sıklığını İfade Eder. 1'den 5'e Kadar Değer Verilebilir.

1- ÇOK DÜŞÜK (BİRKAÇ YILDA BİR)

2- DÜŞÜK (YILDA BİR KEZ)

3- ORTA (YILDA BİRKAÇ KEZ)

4- YÜKSEK (AYDA BİR)

5- ÇOK YÜKSEK (HAFTADA BİR, HERGÜN)

Tehlike Unsurları : Aynı bir acil çıkış kapısı olmaması, ana giriş kapısının içe açılması

Etkilenen Kişiler : Tüm personel ve ziyaretçiler

Karşılaşılabilecek Riskler :
 Ezilme
 İzdiham
 Ölüm
 Takılıp Düşme
 Yaralanma

Olasılık : 5. Çok Yüksek (Haftada bir, Hergün)

Şiddet : 3. Orta (Hafif Yaralanma)

Risk Puanı : 15

Risk Seviyesi : Risk Seviyesi

Önlem : Ana giriş kapısının dışa açılır hale getirilmesi, Ana giriş kapısının acil çıkış olarak işaretlenmesi

Mevzuat : İşyeri Bina Ve Eklentilerinde Alınacak Sağlık Ve Güvenlik Önlemlerine İlişkin Yönetmelik

Sorumlular : İdari ve Mali İşler, Destek Hizmetleri, İnşaat Büroları

Termin Süresi : 03/07/2017

ŞİDDET

Gözlemlediğiniz Olayın Gerçekleşmesi Durumunda Oluşacak Zararın Veya Yaralanmanın Büyüklüğünü İfade Eder.

1'den 5'e Kadar Değer Verilebilir.

1-ÇOK HAFİF (YARALANMASIZ, DÜŞÜK MADDİ KAYIP)

2-HAFİF (YARALANMASIZ, YÜKSEK MALİ KAYIP)

3-ORTA (HAFİF YARALANMA)

4-CİDDİ (CİDDİ YARALANMA VE YA UZUV KAYBI)

5-ÇOK CİDDİ (ÖLÜM)

ŞİDDET; Olayın gerçekleşmesi durumunda ortaya çıkabilecek yaralanmanın ölçüsü olduğu için; risk ile ilgili düzeltme faaliyetleri yapıldıktan sonra şiddet değeri değiştirilmez. Olasılık değeri değiştirilerek skor aşağı çekilir.

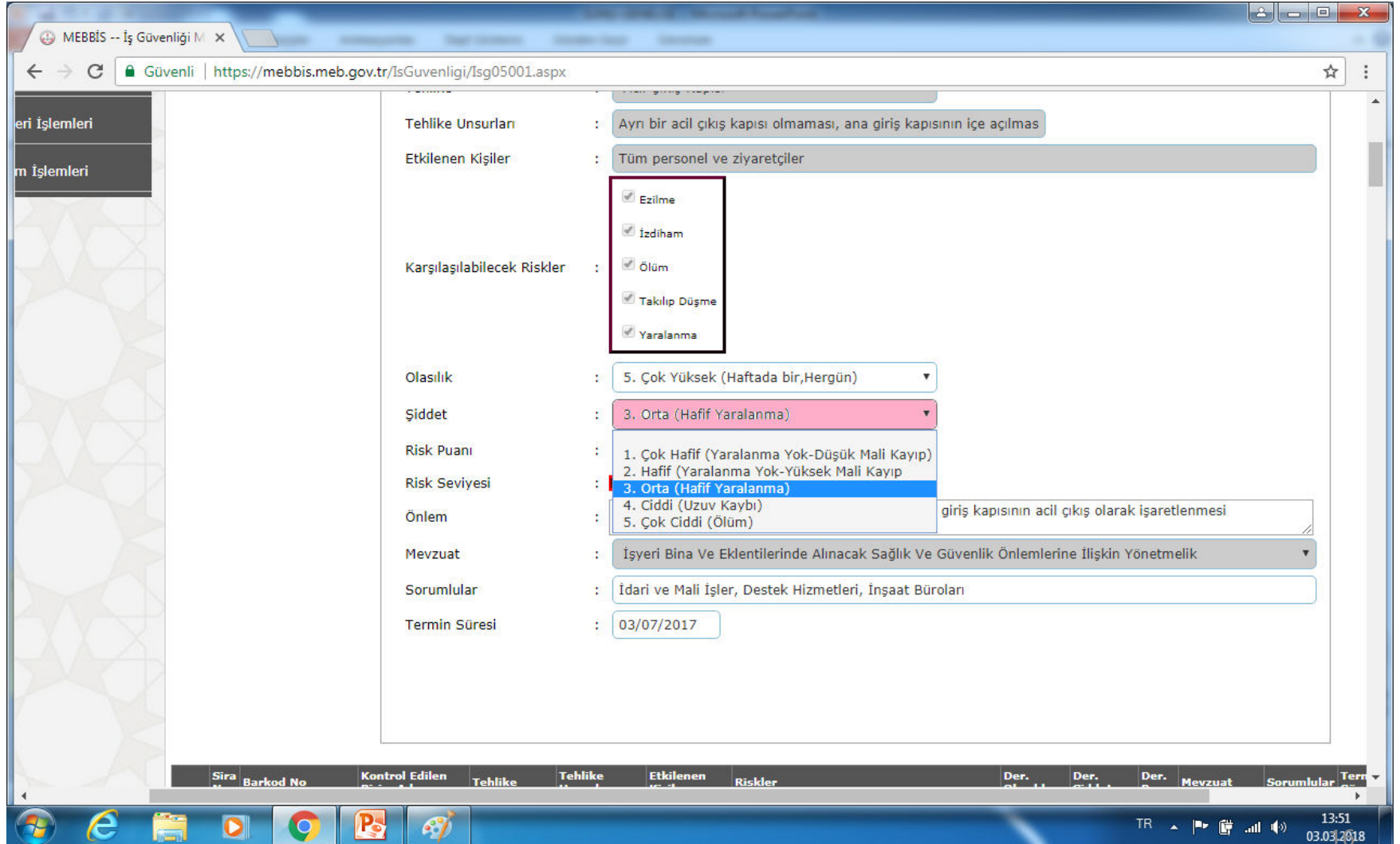

The screenshot displays the MEBBİS web application interface for risk assessment. The browser address bar shows the URL: <https://mebbis.meb.gov.tr/IsGuvenligi/Isg05001.aspx>. The form contains the following information:

- Tehlike Unsurları:** Aynı bir acil çıkış kapısı olmaması, ana giriş kapısının içe açılması
- Etkilenen Kişiler:** Tüm personel ve ziyaretçiler
- Karşılaşılabilecek Riskler:** Ezilme, İzdiham, Ölüm, Takılıp Düşme, Yaralanma
- Olasılık:** 5. Çok Yüksek (Haftada bir, Hergün)
- Şiddet:** 3. Orta (Hafif Yaralanma)
- Risk Puanı:** 1. Çok Hafif (Yaralanma Yok-Düşük Mali Kayıp), 2. Hafif (Yaralanma Yok-Yüksek Mali Kayıp), 3. Orta (Hafif Yaralanma), 4. Ciddi (Uzuv Kaybı), 5. Çok Ciddi (Ölüm)
- Risk Seviyesi:** 3. Orta (Hafif Yaralanma)
- Önlem:** giriş kapısının acil çıkış olarak işaretlenmesi
- Mevzuat:** İşyeri Bina Ve Eklentilerinde Alınacak Sağlık Ve Güvenlik Önlemlerine İlişkin Yönetmelik
- Sorumlular:** İdari ve Mali İşler, Destek Hizmetleri, İnşaat Büroları
- Termin Süresi:** 03/07/2017

The 'Risk Seviyesi' dropdown menu is currently open, showing the following options:

1. Çok Hafif (Yaralanma Yok-Düşük Mali Kayıp)
2. Hafif (Yaralanma Yok-Yüksek Mali Kayıp)
3. Orta (Hafif Yaralanma)
4. Ciddi (Uzuv Kaybı)
5. Çok Ciddi (Ölüm)

The 'Şiddet' field is highlighted in pink, and the 'Risk Seviyesi' dropdown is currently set to '3. Orta (Hafif Yaralanma)'. The 'Risk Seviyesi' dropdown is currently set to '3. Orta (Hafif Yaralanma)'.

RİSK SEVİYELERİ NEYİ İFADE EDER?

KIRMIZI RİSK SEVİYESİ: YÜKSEK RİSK

ACİL MÜDAHALE EDİLMESİ GEREKEN DURUMLAR

MAVİ RİSK SEVİYESİ: ORTA RİSK SEVİYESİ

YEŞİL RİSK SEVİYESİ: DÜŞÜK, KABUL EDİLEBİLİR RİSK SEVİYESİDİR.

HEDEF: YOK EDEMEDİĞİMİZ RİSKLERİ ÇEŞİTLİ ÖNLEMLERLE KABUL EDİLEBİLİR RİSK SEVİYESİNE ÇEKMEKTİR.

KABUL EDİLEBİLİR RİSK SEVİYESİ DEĞERLERİ: 1,2,3,4,5,6

MEBBİS -- İş Güvenliği M x

Güvenli | https://mebbis.meb.gov.tr/IsGuvenligi/Isg05001.aspx

DİKKAT: VERİLERİ EKSİKSİZ VE DOĞRU ŞEKİLDE GİRİŞLERİN YAPILMASI GEREKMEKTEDİR. AKSİ takdirde kayıt edilen verilerde herhangi bir düzeltme yapılamamaktadır. "

Kurum Risk Analizi Bilgi Girişi

Kurum Kodu	:	967643
Okul/Kurum Adı	:	İlçe Milli Eğitim Müdürlüğü
Kontrol Edilen Birim	:	Acil Çıkışlar
Tehlike	:	Acil Çıkış Kapısı
Tehlike Unsurları	:	Aynı bir acil çıkış kapısı olmaması, ana giriş kapısının içe açılması
Etkilenen Kişiler	:	Tüm personel ve ziyaretçiler
Karşılaşılabilecek Riskler	:	<input checked="" type="checkbox"/> Ezilme <input checked="" type="checkbox"/> İzdiham <input checked="" type="checkbox"/> Ölüm <input checked="" type="checkbox"/> Takılıp Düşme <input checked="" type="checkbox"/> Yaralanma
Olasılık	:	1. Çok Düşük (Birkaç yılda bir)
Şiddet	:	3. Orta (Hafif Yaralanma)
Risk Puanı	:	3
Risk Seviyesi	:	Risk Seviyesi
Önlem	:	Ana giriş kapısının dışa açılır hale getirilmesi, Ana giriş kapısının acil çıkış olarak işaretlenmesi
Mevzuat	:	İşyeri Bina Ve Eklentilerinde Alınacak Sağlık Ve Güvenlik Önlemlerine İlişkin Yönetmelik

18

13:54
03.03.2018

ORTA RİSK SEVİYESİ DEĞERLERİ: 8,9,10,12

MEBBİS -- İş Güvenliği M x

Güvenli | <https://mebbis.meb.gov.tr/IsGuvenligi/IsG05001.aspx>

DİKKAT! VERİLERİ EKSRKSİZ VE DOĞRU ŞEKİLDE GİRİŞLERİNİZ YAPILMAMIZ GEREKMEKTEDİR. AKSİ TAKİRDE KAYIT EDİLEN VERİLERDE HERHANGİ BİR DÜZELTME YAPILAMAMAKTADIR. "

Kurum Risk Analizi Bilgi Girişi

Kurum Kodu	:	967643
Okul/Kurum Adı	:	İlçe Milli Eğitim Müdürlüğü
Kontrol Edilen Birim	:	Acil Çıkışlar
Tehlike	:	Acil Çıkış Kapısı
Tehlike Unsurları	:	Aynı bir acil çıkış kapısı olmaması, ana giriş kapısının içe açılması
Etkilenen Kişiler	:	Tüm personel ve ziyaretçiler
Karşılaşılabilecek Riskler	:	<input checked="" type="checkbox"/> Ezilme <input checked="" type="checkbox"/> İzdiham <input checked="" type="checkbox"/> Ölüm <input checked="" type="checkbox"/> Takılıp Düşme <input checked="" type="checkbox"/> Yaralanma
Olasılık	:	3. Orta (Yılda Birkaç kez)
Şiddet	:	3. Orta (Hafif Yaralanma)
Risk Puanı	:	9
Risk Seviyesi	:	Risk Seviyesi
Önlem	:	Ana giriş kapısının dışa açılır hale getirilmesi, Ana giriş kapısının acil çıkış olarak işaretlenmesi
Mevzuat	:	İşyeri Bina Ve Eklentilerinde Alınacak Sağlık Ve Güvenlik Önlemlerine İlişkin Yönetmelik

YÜKSEK RİSK SEVİYESİ DEĞERLERİ: 15,16,20,25

MEBBİS -- İş Güvenliği M x

Güvenli | https://mebbis.meb.gov.tr/IsGuvenligi/Isg05001.aspx

Tehlike Unsurları : Aynı bir acil çıkış kapısı olmaması, ana giriş kapısının içe açılması

Etkilenen Kişiler : Tüm personel ve ziyaretçiler

Karşılaşılabilecek Riskler :
 Ezilme
 İzdiham
 Ölüm
 Takılıp Düşme
 Yaralanma

Olasılık : 5. Çok Yüksek (Haftada bir,Hergün)

Şiddet : 3. Orta (Hafif Yaralanma)

Risk Puanı : 15

Risk Seviyesi : Risk Seviyesi

Önlem : Ana giriş kapısının dışa açılır hale getirilmesi, Ana giriş kapısının acil çıkış olarak işaretlenmesi

Mevzuat : İşyeri Bina Ve Eklentilerinde Alınacak Sağlık Ve Güvenlik Önlemlerine İlişkin Yönetmelik

Sorumlular : İdari ve Mali İşler, Destek Hizmetleri, İnşaat Büroları

Termin Süresi : 03/07/2017

Ödenek girişi yapabilmek için Risk Puanı **15** olmalıdır.

Sıra	Barkod No	Kontrol Edilen	Tehlike	Tehlike	Etkilenen	Riskler	Der.	Der.	Der.	Mevzuat	Sorumlular	Termin	Revizyon	Reviz
------	-----------	----------------	---------	---------	-----------	---------	------	------	------	---------	------------	--------	----------	-------

12:55
04.03.2018

GİRİŞ YAPMIŞ OLDUĞUNUZ RİSKLERİNİZİ TEK TEK KONTROL EDİNİZ.

TEHLİKE: İŞYERİNDE VAR OLAN YA DA DIŞARIDAN GELEBİLECEK, ÇALIŞANI VE İŞYERİNİ ETKİLEYEBİLECEK ZARAR HASAR VERME POTANSİYELİNİ İFADE EDER.

RİSK: MEVCUT TEHLİKEDEN KAYNAKLANACAK SONUCUN(YARALANMA, MADDİ KAYIP) MEYDANA GELME İHTİMALİDİR.

RİSK ANALİZİNİZ OKUL/KURUMUNUZDA BULUNAN HER BÖLÜMDE YER ALAN TEHLİKELERİ ÖNGÖREBİLMELİDİR.

*Pansiyon ***Spor Salonu** *Bahçe ***Oyun Parkı** *Laboratuar
***Çay Ocağı** *Derslik ***Atölye** v.b.

HATALI EKSİK GİRİŞLER (ÖRNEK)

Sıra No	Barkod No	Kontrol Edilen Birim	Tehlike	Tehlike Unsurları	Etkilenen Kişiler	Riskler	Der. Olasılık	Der. Şiddet	Der. Puanı	Mevzuat	Sorumlular	Termin Süresi	Revizyon Adeti
12	702465BRK0000012	Derslik	Temizlik		ÖĞRETMEN VE ÖĞRENCİLER	Enfeksiyon riski	5. Çok Yüksek (Haftada bir, Hergün)	1. Çok Hafif (Yaralanma Yok-Düşük Mali Kayıp)	5	4857 Sayılı İş Kanunu	uğur dönmez	03/03/2017	1
13	702465BRK0000013	Öğrenci Tuvaletleri	Lavabo			Düşme, Takılıp düşme, Yaralanma	2. Düşük (Yılda bir kez)	3. Orta (Hafif Yaralanma)	6	4857 Sayılı İş Kanunu	uğur dönmez	03/03/2017	1
14	702465BRK0000014	Giriş / Fuaye	Merdiven		ÖĞRENCİLER	Kayma, Takılıp Düşme	3. Orta (Yılda Birkaç kez)	5. Çok Ciddi (Ölüm)	15	4857 Sayılı İş Kanunu	uğur dönmez	03/03/2017	1
15	702465BRK0000015	Bahçe	Bahçe Duvarı		ÖĞRENCİLER	Yaralanma	5. Çok Yüksek (Haftada bir, Hergün)	3. Orta (Hafif Yaralanma)	15	4857 Sayılı İş Kanunu	uğur dönmez	03/03/2017	1
16	702465BRK0000016	Derslik	Pencere			Düşme, Ölüm, Yaralanma	5. Çok Yüksek (Haftada bir, Hergün)	5. Çok Ciddi (Ölüm)	25	4857 Sayılı İş Kanunu	uğur dönmez	03/03/2017	1
17	702465BRK0000017	Asansör	Dikkatsizlik ve İhmal		ÖĞRETMEN VE ÖĞRENCİLER	Takılıp Düşme, Yaralanma	3. Orta (Yılda Birkaç kez)	3. Orta (Hafif Yaralanma)	9	4857 Sayılı İş Kanunu	uğur dönmez	03/03/2017	1
18	702465BRK0000018	Derslik	Kimyasal Maddeler		ÖĞRETMEN VE ÖĞRENCİLER	Ciltte Tahriş, Zehirlenme	5. Çok Yüksek (Haftada bir, Hergün)	3. Orta (Hafif Yaralanma)	15	4857 Sayılı İş Kanunu	uğur dönmez	03/03/2017	1
19	702465BRK0000019	Oyun Parkı	Sert Yüzeyler		ÖĞRENCİLER	Düşme, Yaralanma	5. Çok Yüksek (Haftada bir, Hergün)	3. Orta (Hafif Yaralanma)	15	4857 Sayılı İş Kanunu	uğur dönmez	03/03/2017	1
20	702465BRK0000020	Oyun Parkı	Direkler		ÖĞRENCİLER	Devrilme, Ölüm, Yaralanma	5. Çok Yüksek (Haftada bir, Hergün)	3. Orta (Hafif Yaralanma)	15	4857 Sayılı İş Kanunu	uğur dönmez	03/03/2017	1
21	702465BRK0000021	Derslik	Perdeler		ÖĞRETMEN VE ÖĞRENCİLER	Düşme, Yaralanma	5. Çok Yüksek (Haftada bir, Hergün)	3. Orta (Hafif Yaralanma)	15	4857 Sayılı İş Kanunu	uğur dönmez	03/03/2017	1
22	702465BRK0000022	Derslik	Cisim Düşmesi		ÖĞRETMEN VE ÖĞRENCİLER	Ezilme, Ölüm, Yaralanma	5. Çok Yüksek (Haftada bir, Hergün)	5. Çok Ciddi (Ölüm)	25	4857 Sayılı İş Kanunu	uğur dönmez	03/03/2017	1

Toplam Kayıt : 22

HATALI EKSİK GİRİŞLER (ÖRNEK)

Kontrol Edilen Birim	:	Acil Çıkışlar
Tehlike	:	Acil Çıkış Kapısı
Tehlike Unsurları	:	
Etkilenen Kişiler	:	
Karşılaşılabilecek Riskler	:	<input type="checkbox"/> Ezilme <input type="checkbox"/> İzdiham <input type="checkbox"/> Ölüm <input checked="" type="checkbox"/> Takılıp Düşme <input type="checkbox"/> Yaralanma
Olasılık	:	1. Çok Düşük (Birkaç yılda bir)
Şiddet	:	1. Çok Hafif (Yaralanma Yok-Düşük Mali Kay)
Risk Puanı	:	1
Risk Seviyesi	:	Risk Seviyesi
Önlem	:	
Mevzuat	:	6331 İş Sağlığı Ve Güvenliği Kanunu
Sorumlular	:	
Termin Süresi	:	30/12/2016

Revizyon No	Barkod No	Der. Olasılık	Der. Şiddet	Der. Puanı	Termin Süresi	Önlemi	Sorumlular
1	290977BRK000001	1. Çok Düşük (Birkaç yılda bir)	1. Çok Hafif (Yaralanma Yok-Düşük Mali Kayıp)	1	30/12/2016		

Toplam Revizyon Sayısı : 1

Sıra No	Barkod No	Kontrol Edilen Birim	Tehlike	Tehlike Unsurları	Etkilenen Kişiler	Riskler	Der. Olasılık	Der. Şiddet	Der. Puanı	Mevzuat	Sorumlular	Termin Süresi	Revizyon Adeti
21	702311BRK0000021	Öğretmen/Personel Tuvaleti	Islak Zemin		öğretmenler	Takılıp düşme,Kayma,İş gücü kaybı,Yaralanma	3. Orta (Yılda Birkaç kez)	4. Ciddi (Uzuv Kaybı)	12	Eklentilerinde Alınacak Sağlık Ve Güvenlik Önlemlerine İlişkin Yönetmelik	Okul/Kurum müdürü	30/06/2017	4
22	702311BRK0000022	Koridor	Yangın Tüpü		Çalışan ve öğrenciler	Acil Müdahale Güçlüğü,Devrilme,Düşme,Maddi kayıp,Ölüm,Patlama,Yangın,Yanık,Yaralanma	4. Yüksek (Ayda Bir)	4. Ciddi (Uzuv Kaybı)	16	Binaların Yangından Korunması Hakkında Yönetmelik	Okul/Kurum müdürü	30/06/2017	3
23	702311BRK0000023	Personel	Öğrencinin Bahçe Dışına Çıkması			Yaralanma,Şiddet,Trafik Kazası,Ölüm	4. Yüksek (Ayda Bir)	5. Çok Ciddi (Ölüm)	20	Eğitim Yapıları Asgari Tasarım Standartları Kılavuzu 2015	Okul/Kurum müdürü	30/06/2017	4
24	702311BRK0000024	Personel	Periyodik sağlık kontrolü			Bakteri,Enfeksiyon riski,Virüs	3. Orta (Yılda Birkaç kez)	3. Orta (Hafif Yaralanma)	9	İşyeri Hekimi Ve Diğer Sağlık Personelinin Görev, Yetki, Sorumluluk Ve Eğitimleri Hakkında Yönetmelik	Okul/Kurum müdürü	30/06/2017	2
25	702311BRK0000025	Personel	İşe giriş muayenelerinin olmaması		Çalışanlar	Hastalık,İş gücü kaybı,Maddi kayıp,Para Cezası	3. Orta (Yılda Birkaç kez)	3. Orta (Hafif Yaralanma)	9	İşyeri Hekimi Ve Diğer Sağlık Personelinin Görev, Yetki, Sorumluluk Ve Eğitimleri Hakkında Yönetmelik	Okul/Kurum müdürü	30/06/2017	2

Toplam Kayıt : 25

Tüm hakları Milli Eğitim Bakanlığına aittir.

Sıra No	Barkod No	Kontrol Edilen Birim	Tehlike	Tehlike Unsurları	Etkilenen Kişiler	Riskler	Der. Olasılık	Der. Şiddet	Der. Puanı	Mevzuat	Sorumlular	Termin Süresi	Revizyon Adeti
7	709570BRK000007	Depo	İstifleme	EŞYALARIN DÜŞMESİ	OKUL ÇALIŞANLARI	Yaralanma	2. Düşük (Yılda bir kez)	2. Hafif (Yaralanma Yok- Yüksek Mali Kayıp)	4	6331 İş Sağlığı Ve Güvenliği Kanunu	CAN AVCU	01/03/2017	1
8	709570BRK000008	Derslik	Dolap	DEVRİLME-KIRILMA	ÖĞRENCİLER VE ÖĞRETMENLER	Devrilme	2. Düşük (Yılda bir kez)	2. Hafif (Yaralanma Yok- Yüksek Mali Kayıp)	4	6331 İş Sağlığı Ve Güvenliği Kanunu	OKUL YÖNETİMİ	01/08/2017	1
9	709570BRK000009	Elektrik odası	Uyarı Levhası	ELEKTRİK ÇARPMASI	OKUL ÇALIŞANLARI	Elektrik çarpması	2. Düşük (Yılda bir kez)	2. Hafif (Yaralanma Yok- Yüksek Mali Kayıp)	4	6331 İş Sağlığı Ve Güvenliği Kanunu	OKUL YÖNETİMİ	01/03/2017	1
10	709570BRK000010	Engelli Tuvaleti	Islak Zemin	KAYMA	ENGELLİ ÖĞRENCİLER VE HİZMETLİLER	Kayma	1. Çok Düşük (Birkaç yılda bir)	1. Çok Hafif (Yaralanma Yok-Düşük Mali Kayıp)	1	6331 İş Sağlığı Ve Güvenliği Kanunu	OKUL HİZMETLİLERİ	01/07/2017	1
11	709570BRK000011	Kantin-Kafeterya	Depolama	DEVRİLME-KIRILMA	KANTİN ÇALIŞANLARI	Yaralanma	2. Düşük (Yılda bir kez)	2. Hafif (Yaralanma Yok- Yüksek Mali Kayıp)	4	6331 İş Sağlığı Ve Güvenliği Kanunu	KANTİN İŞLETMECİSİ	01/03/2017	1
12	709570BRK000012	İdari Oda	Dolap	DOLAPLAR	ÖĞRENCİLER- ÖĞRETMENLER- VELİLER	Devrilme	1. Çok Düşük (Birkaç yılda bir)	1. Çok Hafif (Yaralanma Yok-Düşük Mali Kayıp)	1	6331 İş Sağlığı Ve Güvenliği Kanunu	OKUL YÖNETİMİ	01/03/2017	1
13	709570BRK000013	Fen ve Teknoloji Laboratuvarı	Ecza Dolabı	ECZA DOLABININ OLMAYIŞI	ÖĞRENCİLER VE ÖĞRETMENLER	Acil Müdahale Güçlüğü	2. Düşük (Yılda bir kez)	2. Hafif (Yaralanma Yok- Yüksek Mali Kayıp)	4	6331 İş Sağlığı Ve Güvenliği Kanunu	OKUL YÖNETİMİ	01/03/2017	1
14	709570BRK000014	Derslik	Elektrik Tesisatı	KLİMA BAĞLANTILARI	ÇALIŞANLAR, ÖĞRENCİLER	Elektrik çarpması, İş gücü kaybı, Maddi kayıp, Ölüm, Yangın, Yanık	2. Düşük (Yılda bir kez)	5. Çok Ciddi (Ölüm)	10	İşyeri Bina Ve Eklentilerinde Alınacak Sağlık Ve Güvenlik Önlemlerine İlişkin Yönetmelik	OKUL İDARESİ	17/06/2018	1

Toplam Kayıt : 14

MEVCUT RİSKLERİN KONTROL EDİLMESİ VE TERMİN SÜRELERİNİN GÜNCELLENMESİ

MEBBİS -- İş Güvenliği M x ŞAŞKINLIK - Google'da A x

Güvenli | https://mebbis.meb.gov.tr/IsGuvenligi/IsG05001.aspx

 **MEBBİS**
Millî Eğitim Bakanlığı Bilişim Sistemleri

MEBBİS -- İşyeri Sağlık ve Güvenlik Birimi Modülü

ANA SAYFA

- Duyurular
- İlçe MEM İşlemleri
- Kurum İşlemleri
- Kurum Risk Değerlendirme İşlemleri**
 - Kurum Risk Değerlendirme Ekibi Bilgi Girişi
 - Kurum Risk Değerlendirme**
 - Kurum Risk Değerlendirme Güncelleme
- ISG Profesyonelleri İşlemleri
- Kurum Acil Durum İşlemleri

Kurum Risk Analizi Bilgi Giriş Ekranı

"DİKKAT! Verilerin eksiksiz ve doğru şekilde girişlerini yapmanız gerektiğinde kayıt edilen verilerde herhangi bir düzeltme yapılamaz"

Sıra No	Barkod No	Kontrol Edilen Birim Adı	Tehlike	Tehlike Unsurları	Etkilenen Kişiler	Riskler	Der. Olasılık	Der. Şiddet	Der. Puanı	Mevzu
1	967643BRK000001	Bahçe	Araç Giriş-Çıkışları	ARAÇ VE YAYA TRAFİĞİ	TÜM ÇALIŞANLAR, ZİYARETÇİLER	Çarpışma, Ezilme, Maddi kayıp, Ölüm, Yaralanma, Yetkisiz Kişi Girmesi	1. Çok Düşük (Birkaç yılda bir)	2. Hafif (Yaralanma Yok- Yüksek Mali Kayıp)	2	İşyeri İ Eklenti Alınaca Sağlık Güvenli Onlem İlişkin Yönetn
2	967643BRK000002	Bahçe	Araç Park Alanı	PARK ALANINDA BULUNAN ARAÇLAR VE ARAÇ TRAFİĞİ	TÜM PERSONEL VE ZİYARETÇİLER	Çarpma, Ezilme, İş gücü kaybı, Ölüm, Yaralanma, Yetkisiz Kişi Girmesi	1. Çok Düşük (Birkaç yılda bir)	2. Hafif (Yaralanma Yok- Yüksek Mali Kayıp)	2	İşyeri İ Eklenti Alınaca Sağlık Güvenli Onlem İlişkin Yönetn
3	967643BRK000003	Acil Çıkışlar	Acil Çıkış Kapısı	Aynı bir acil çıkış kapısı olmaması, ana girişin kabininin	Tüm personel ve ziyaretçiler	Ezilme, İzdiham, Ölüm, Takılıp Düşme, Yaralanma	5. Çok Yüksek (Haftada)	3. Orta (Hafif Yaralanma)	15	İşyeri İ Eklenti Alınaca Sağlık Güvenli

26

TR 13:36 04.03.2018

RİSK DEĞERLENDİRMESİNDE HER GİRDİĞİNİZ RİSKE BİR **BARKOD NUMARASI** VERİLMEKTEDİR. YAPTIĞINIZ DEĞİŞİKLİKLER BU BARKOD NUMARALARINA BAĞLI **REVİZYONLAR** OLARAK KAYDEDİLMEKTEDİR. ÖDENEKLER DE YİNE BU BARKOD NUMARALARI İÇİN İSTENECEKTİR.

MEBBİS -- İş Güvenliği M x

Güvenli | https://mebbis.meb.gov.tr/IsGuvenligi/Isg05001.aspx

Yeni Kaydet İptal Arama Rapor Al Yenile

DİKKAT! Verilerin eksiksiz ve doğru şekilde girişlerini yapmanız gerektiğinde kayıtlı edilen verilerde herhangi bir düzeltme yapılamaz

Sıra No	Barkod No	Kontrol Edilen Birim Adı	Tehlike	Tehlike Unsurları	Etkilenen Kişiler	Riskler	Der. Olasılık	Der. Şiddet	Der. Puanı	Mevzu
1	967643BRK000001	Bahçe	Araç Giriş-Çıkışları	ARAÇ VE YAYA TRAFİĞİ	TÜM ÇALIŞANLAR, ZİYARETÇİLER	Çarpışma,Ezilme,Maddi kayıp,Ölüm,Yaralanma,Yetkisiz Kişi Girmesi	1. Çok Düşük (Birkaç yılda bir)	2. Hafif (Yaralanma Yok-Yüksek Mali Kayıp	2	İşyeri i Eklenti Alınaca Sağlık Güven Onlem İlişkin Yönetn
2	967643BRK000002	Bahçe	Araç Park Alanı	PARK ALANINDA BULUNAN ARAÇLAR VE ARAÇ TRAFİĞİ	TÜM PERSONEL VE ZİYARETÇİLER	Çarpma,Ezilme,İş gücü kaybı,Ölüm,Yaralanma,Yetkisiz Kişi Girmesi	1. Çok Düşük (Birkaç yılda bir)	2. Hafif (Yaralanma Yok-Yüksek Mali Kayıp	2	İşyeri i Eklenti Alınaca Sağlık Güven Onlem İlişkin Yönetn
3	967643BRK000003	Acil Çıkışlar	Acil Çıkış Kapısı	Aynı bir acil çıkış kapısı olmaması, ana giriş kapısının içe açılması	Tüm personel ve ziyaretçiler	Ezilme,İzdiham,Ölüm,Takılıp Düşme,Yaralanma	5. Çok Yüksek (Haftada bir,Hergün)	3. Orta (Hafif Yaralanma)	15	İşyeri i Eklenti Alınaca Sağlık Güven Onlem İlişkin Yönetn
4	967643BRK000004	Acil Çıkışlar	Giriş-Çıkış Kapıları	Kapı girişinde bulunan eğimli kot farkı	Tüm personel ve ziyaretçiler	Yaralanma	3. Orta (Yılda Birkaç kez)	3. Orta (Hafif Yaralanma)	9	İşyeri i Eklenti Alınaca Sağlık Güven Onlem İlişkin Yönetn
5	967643BRK000005	Acil Çıkışlar	Uyarı Levhası	Uyarı levhalarının eksik olması	Tüm Personel ve ziyaretçiler	Çarpma,Elektrik çarpması,İzdiham,Kayma,Takılıp Düşme,Yaralanma,Yetkisiz Kişi Girmesi	3. Orta (Yılda Birkaç kez)	3. Orta (Hafif Yaralanma)	9	İşyeri i Eklenti Alınaca Sağlık Güven Onlem İlişkin Yönetn

Seçmek için tıklayınız

TR 12:15 03.03.2018

REVİZYON YAPACAĞINIZ MADDENİN YANINDAKİ KIRMIZI DOSYAYA TIKLAYARAK İLGİLİ RİSK SAYFASINA GİRİNİZ.

MEBBİS -- İş Güvenliği M x ŞAŞKINLIK - Google'da A x

Güvenli | https://mebbis.meb.gov.tr/IsGuvenligi/Isg05001.aspx

ISG Profesyonelleri İşlemleri
Kurum Acil Durum İşlemleri

2	967643BRK000002	Bahçe	Araç Park Alanı	PARK ALANINDA BULUNAN ARAÇLAR VE ARAÇ TRAFİĞİ	TÜM PERSONEL VE ZİYARETÇİLER	Çarpma,Ezilme,İş gücü kaybı,Ölüm,Yaralanma,Yetkisiz Kişi Girmesi	1. Çok Düşük (Birkaç yılda bir)	2. Hafif (Yaralanma Yok-Yüksek Mali Kayıp)	2	İşyeri Eklenti Alınaca Sağlık Güvenli Onlem İlişkin Yönetn
3	967643BRK000003	Acil Çıkışlar	Acil Çıkış Kapısı	Ayrı bir acil çıkış kapısı olmaması, ana giriş kapısının içe açılması	Tüm personel ve ziyaretçiler	Ezilme,İzdiham,Ölüm,Takılıp Düşme,Yaralanma	5. Çok Yüksek (Haftada bir,Hergün)	3. Orta (Hafif Yaralanma)	15	İşyeri Eklenti Alınaca Sağlık Güvenli Onlem İlişkin Yönetn
4	967643BRK000004	Acil Çıkışlar	Giriş-Çıkış Kapıları	Kapı girişinde bulunan eğimli kot farkı	Tüm personel ve ziyaretçiler	Yaralanma	3. Orta (Yılda Birkaç kez)	3. Orta (Hafif Yaralanma)	9	İşyeri Eklenti Alınaca Sağlık Güvenli Onlem İlişkin Yönetn
5	967643BRK000005	Acil Çıkışlar	Uyarı Levhası	Uyarı levhalarının eksik olması	Tüm Personel ve ziyaretçiler	Çarpma,Elektrik çarpması,İzdiham,Kayma,Takılıp Düşme,Yangın,Yaralanma,Yetkisiz Kişi Girmesi	3. Orta (Yılda Birkaç kez)	3. Orta (Hafif Yaralanma)	9	İşyeri Eklenti Alınaca Sağlık Güvenli Onlem İlişkin Yönetn
6	967643BRK000006	Bahçe	Bahçe Duvarı	Bahçe duvarının sağlamlığını yitirmesi, alçak olması nedeniyle sabotaja açık olması	Tüm personel ve ziyaretçiler	Devrilme,Sabotaj	1. Çok Düşük (Birkaç yılda bir)	3. Orta (Hafif Yaralanma)	3	İşyeri Eklenti Alınaca Sağlık Güvenli Onlem İlişkin Yönetn
7	967643BRK000007	Bahçe	Cisim Düşmesi	Pencere önlerine nesne konulması, çatıdan nesne düşmesi	Tüm personel ve ziyaretçiler	Yaralanma	1. Çok Düşük (Birkaç yılda bir)	3. Orta (Hafif Yaralanma)	3	Çalışar Sağlığı Güvenli Eğitimi Usul V Esaslar Hakkın Yönetn
8	967643BRK000008	Bahçe	Dikkatsizlik ve İhmal	Bina çevresindeki seramiklerin	tüm çalışanlar ve ziyaretçiler	Takılıp Düşme,Yaralanma	2. Düşük (Yılda bir)	2. Hafif (Yaralanma Yok)	4	İşyeri Eklenti Alınaca Sağlık Güvenli

Seçmek İçin Tıklayınız

javscript:_doPostBack("dgYonetici","SecS3")

TR 213:41 04.03.2018

ÖRNEĞİN; TERMİN SÜREMİZİ GÜNCELLEYELİM TERMİN SÜRESİ ÜZERİNE TIKLADIĞIMIZDA AÇILAN EKRANDA, O İŞİ TAMAMLAYABİLECEĞİMİZ MAKUL SÜREYE GÖRE GÜNCELLEMİYİ YAPIP KAYDEDİNİZ.

Okul/Kurum Adı : İlçe Milli Eğitim Müdürlüğü

Kontrol Edilen Birim : Acil Çıkışlar

Tehlike : Giriş-Çıkış Kapıları

Tehlike Unsurları : Kapı girişinde bulunan eğimli kot farkı

Etkilenen Kişiler : Tüm personel ve ziyaretçiler

Karşılaşılabilecek Riskler :

- Ayak sıkışması
- Devrilme
- El sıkışması
- Ezilme
- İzdiham
- Yaralanma

Olasılık : 3. Orta (Yılda Birkaç kez)

Şiddet : 3. Orta (Yılda Birkaç Yaralanma)

Risk Puanı : 8

Risk Seviyesi : 8

Önlem : ... olarak kaymanın önlenmesi, gerekli şartların yapılması

Mevzuat : Eklentilerinde Alınacak Sağlık Ve Güvenlik Önlemlerine İlişkin Yönetmelik

Sorumlular : ... er, Destek Hizmetler Büroları

Termin Süresi : 08/07/2017

KAYDEDİNİZ



The screenshot displays the MEBBİS (Millî Eğitim Bakanlığı Bilgi Sistemi) website. A green arrow points to the 'kaydet' (save) button in a toolbar. The toolbar also includes buttons for 'yeni' (new), 'sil' (delete), 'iptal' (cancel), 'arama' (search), 'rapor al' (report), and 'yenile' (refresh). Below the toolbar, a red warning message reads: "DİKKAT! Verilerin eksiksiz ve doğru şekilde girişlerini yapmanız gerektiğinde kayıtlı edilen verilerde herhangi bir düzeltme yapılamaz." (ATTENTION! You must enter the data completely and correctly. No corrections can be made to the recorded data when necessary.)

Kurum Bilgi Akademi Bilgi Girişi

Kurum Kodu	907943
Okul/Kurum adı	İzmir Millî Eğitim Müdürlüğü
Kontrol Edilen Bilgi	İzmir Okulu
Famika	İzmir Çiğdem Karan
Famika İşlevleri	İzmir Çiğdem Karan adına eğitimci adı ile
Bilgi Veri Kaynakları	Yeni personel ile atanmışlar

Kayıt Silinmesin
 Devamla

RİSK ANALİZİNİZİ TEKRAR GÖRÜNTÜLEDİĞİNİZDE 4 NUMARALI RİSKİN SOL TARAFINDAKİ DOSYAYA TIKLADIĞINIZDA RİSKİN DEĞİŞMEDEN GELDİĞİNİ GÖZLEMLERSİNİZ.

ŞAŞKINLIK - Google'da A x MEBBİS -- İş Güvenliği M x

Güvenli | https://mebbis.meb.gov.tr/IsGuvenligi/Isg05001.aspx

3	967643BRK000003	Acil Çıkışlar	Acil Çıkış Kapısı	Aynı bir acil çıkış kapısını olmaması, ana giriş kapısının içe açılması	Tüm personel ve ziyaretçiler	Ezilme,İzdiham,Ölüm,Takılıp Düşme,Yaralanma	5. Çok Yüksek (Haftada bir,Hergün)	3. Orta (Hafif Yaralanma)	15	İşyeri Bina ve Eklentilerinde Alınacak Sağlık Ve Güvenlik Önlemlerine İlişkin Yönetmelik	İdari ve Mali İşler, Destek Hizmetleri, İnşaat Büroları	03/07/2017	2	
4	967643BRK000004	Acil Çıkışlar	Giriş-Çıkış Kapıları	Kapı girişinde bulunan eğimli kot farkı	Tüm personel ve ziyaretçiler	Yaralanma	3. Orta (Yılda Birkaç kez)	3. Orta (Hafif Yaralanma)	9	İşyeri Bina Ve Eklentilerinde Alınacak Sağlık Ve Güvenlik Önlemlerine İlişkin Yönetmelik	İdari ve Mali İşler, Destek Hizmetleri Büroları	08/07/2017	2	
5	967643BRK000005	Acil Çıkışlar	Uyarı Levhası	Uyarı levhalarının eksik olması	Tüm Personel ve ziyaretçiler	Çarpma,Elektrik çarpması,İzdiham,Kayma,Takılıp Düşme,Yangın,Yaralanma,Yetkisiz Kişi Girmesi	3. Orta (Yılda Birkaç kez)	3. Orta (Hafif Yaralanma)	9	İşyeri Bina Ve Eklentilerinde Alınacak Sağlık Ve Güvenlik Önlemlerine İlişkin Yönetmelik	İdari ve Mali İşler, Destek Hizmetleri Bürosu	08/07/2017	1	
6	967643BRK000006	Bahçe	Bahçe Duvarı	Bahçe duvarının sağlamlığını yitirmesi, alçak olması nedeniyle sabotaja açık olması	Tüm personel ve ziyaretçiler	Devrilme,Sabotaj	1. Çok Düşük (Birkaç yılda bir)	3. Orta (Hafif Yaralanma)	3	İşyeri Bina Ve Eklentilerinde Alınacak Sağlık Ve Güvenlik Önlemlerine İlişkin Yönetmelik	İdari ve Mali İşler, İnşaat, Destek Hizmetleri Büroları	30/11/2016	1	
7	967643BRK000007	Bahçe	Cisim Düşmesi	Pencere önlerine nesne konulması, çatıdan nesne düşmesi	Tüm personel ve ziyaretçiler	Yaralanma	1. Çok Düşük (Birkaç yılda bir)	3. Orta (Hafif Yaralanma)	3	Çalışanların İş Sağlığı Ve Güvenliği Eğitimlerinin Usul Ve Esasları Hakkında Yönetmelik	İSG Bürosu	03/07/2017	1	
8	967643BRK000008	Bahçe	Dikkatsizlik ve İhmal	Bina çevresindeki seramiklerin kaygan olması	tüm çalışanlar ve ziyaretçiler	Takılıp Düşme,Yaralanma	2. Düşük (Yılda bir kez)	2. Hafif (Yaralanma Yok-Yüksek Mali Kayıp)	4	İşyeri Bina Ve Eklentilerinde Alınacak Sağlık Ve Güvenlik Önlemlerine İlişkin Yönetmelik	İdari ve mali işler, destek hizmetleri, İsg büroları	03/07/2017	1	
9	967643BRK000009	Bahçe	Park Halindeki Araçlar	LPG Kullanan araçlar	Tüm personel ve ziyaretçiler	Ölüm,Parlama,Patlama,Yaralanma	2. Düşük (Yılda bir kez)	4. Ciddi (Uzuv Kaybı)	8	İşyeri Bina Ve Eklentilerinde Alınacak Sağlık Ve Güvenlik Önlemlerine İlişkin Yönetmelik	İdari ve mali işler, Destek Hizmetleri	03/07/2017	1	

TR 3116:16 04.03.2018

EKRANDA DEĞİŞİKLİK GÖRÜLMEMEYELİDİR. TERMİN SÜRESİ YİNE 2017 GÖRÜLMEKTEDİR.

ŞAŞKINLIK - Google'da A x MEBBİS -- İş Güvenliği M x

Güvenli | https://mebbis.meb.gov.tr/IsGuvenligi/Isg05001.aspx

Değerlendirme Ekibi

Değerlendirme

Değerlendirme

Değerlendirme

Değerlendirme İşlemleri

Değerlendirme İşlemleri

Okul/Kurum Adı : İlçe Milli Eğitim Müdürlüğü

Kontrol Edilen Birim : Acil Çıkışlar

Tehlike : Giriş-Çıkış Kapıları

Tehlike Unsurları : Kapı girişinde bulunan eğimli kot farkı

Etkilenen Kişiler : Tüm personel ve ziyaretçiler

Karşılaşılabilecek Riskler :

- Ayak sıkışması
- Devrilme
- El sıkışması
- Ezilme
- İzdiham
- Yaralanma

Olasılık : 3. Orta (Yılda Birkaç kez)

Şiddet : 3. Orta (Hafif Yaralanma)

Risk Puanı : 9

Risk Seviyesi : Risk Seviyesi

Önlem : Kaymaz bant çekilerek kaymanın önlenmesi, gerekli şartların yapılması

Mevzuat : İşyeri Bina Ve Eklentilerinde Alınacak Sağlık Ve Güvenlik Önlemlerine İlişkin Yönetmelik

Sorumlular : İdari ve Mali İşler, Destek Hizmetler Büroları

Termin Süresi : 08/07/2017

32

TR 16:16 04.03.2018

DEĞİŞİKLİĞİ GÖRÜNTÜLEMEK İÇİN SAĞ TARAF TAKİ REVİZYON DOSYASINI TIKLAYINIZ

ŞAŞKINLIK - Google'da A x MEBBİS -- İş Güvenliği M x

Güvenli | https://mebbis.meb.gov.tr/IsGuvenligi/Isg05001.aspx

Sorumlular : İdari ve Mali İşler, Destek Hizmetler Büroları

Termin Süresi : 08/07/2017

Sıra No	Barkod No	Kontrol Edilen Birim Adı	Tehlike	Tehlike Unsurları	Etkilenen Kişiler	Riskler	Der. Olasılık	Der. Şiddet	Der. Puanı	Mevzuat	Sorumlular	Termin Süresi	Revizyon Adeti	Revizyon Seçme
1	967643BRK000001	Bahçe	Araç Giriş-Çıkışları	ARAÇ VE YAYA TRAFİĞİ	TÜM ÇALIŞANLAR, ZİYARETÇİLER	Çarpışma,Ezilme,Maddi kayıp,Ölüm,Yaralanma,Yetkisiz Kişi Girmesi	1. Çok Düşük (Birkaç yılda bir)	2. Hafif (Yaralanma Yok-Yüksek Mali Kayıp	2	İşyeri Bina Ve Eklentilerinde Alınacak Sağlık Ve Güvenlik Önlemlerine İlişkin Yönetmelik	İSG Bürosu	03/07/2019	1	
2	967643BRK000002	Bahçe	Araç Park Alanı	PARK ALANINDA BULUNAN ARAÇLAR VE ARAÇ TRAFİĞİ	TÜM PERSONEL VE ZİYARETÇİLER	Çarpma,Ezilme,İş gücü kaybı,Ölüm,Yaralanma,Yetkisiz Kişi Girmesi	1. Çok Düşük (Birkaç yılda bir)	2. Hafif (Yaralanma Yok-Yüksek Mali Kayıp	2	İşyeri Bina Ve Eklentilerinde Alınacak Sağlık Ve Güvenlik Önlemlerine İlişkin Yönetmelik	Destek Hizmetleri bürosu, İSG BÜROSU	03/07/2019	1	
3	967643BRK000003	Acil Çıkışlar	Acil Çıkış Kapısı	Aynı bir acil çıkış kapısı olmaması, ana giriş kapısının içe açılması	Tüm personel ve ziyaretçiler	Ezilme,İzdiham,Ölüm,Takılıp Düşme,Yaralanma	5. Çok Yüksek (Haftada bir,Hergün)	3. Orta (Hafif Yaralanma)	15	İşyeri Bina Ve Eklentilerinde Alınacak Sağlık Ve Güvenlik Önlemlerine İlişkin Yönetmelik	İdari ve Mali İşler, Destek Hizmetleri, İnşaat Büroları	03/07/2017	2	
4	967643BRK000004	Acil Çıkışlar	Giriş-Çıkış Kapıları	Kapı girişinde bulunan eğimli kot farkı	Tüm personel ve ziyaretçiler	Yaralanma	3. Orta (Yılda Birkaç kez)	3. Orta (Hafif Yaralanma)	9	İşyeri Bina Ve Eklentilerinde Alınacak Sağlık Ve Güvenlik Önlemlerine İlişkin Yönetmelik	İdari ve Mali İşler, Destek Hizmetler Büroları	08/07/2017	1	
				Uyarı	Tüm Personel	Çarpma,Elektrik çarpması,İzdiham Kayma Takılıp	3. Orta (Yılda Bir)	3. Orta (Hafif Yaralanma)	9	İşyeri Bina Ve Eklentilerinde Alınacak Sağlık Ve	İdari ve Mali İşler, Destek	08/07/2017	1	

Revizyon Ayrıntıları İçin Tıklayınız

javascript:_doPostBack('dgYoneticisi','Secme\$3')

TR 16:17 04.03.2018

GELEN EKRANIN ALTINDA **REVİZYONLAR** KISMINDA YAPTIĞINIZ DEĞİŞİKLİK GÖRÜNECEKTİR.

ŞAŞKINLIK - Google'da A x MEBBİS -- İş Güvenliği M x

Güvenli | https://mebbis.meb.gov.tr/IsGuvencigi/Isg05001.aspx

İzdihım
 Yaralanma

Olasılık : 3. Orta (Yılda Birkaç kez)

Şiddet : 3. Orta (Hafif Yaralanma)

Risk Puanı : 9

Risk Seviyesi : Risk Seviyesi

Önlem : Kaymaz bant çekilerek kaymanın önlenmesi, gerekli şartlemelerin yapılması

Mevzuat : İşyeri Bina Ve Eklentilerinde Alınacak Sağlık Ve Güvenlik Önlemlerine İlişkin Yönetmelik

Sorumlular : İdari ve Mali işler, Destek Hizmetler Büroları

Termin Süresi : 08/07/2017

Revizyon No	Barkod No	Der. Olasılık	Der. Şiddet	Der. Puanı	Termin Süresi	Önemi	Sorumlular
1	967643BRK000004	3. Orta (Yılda Birkaç kez)	3. Orta (Hafif Yaralanma)	9	08/07/2017		
2	967643BRK000004	3. Orta (Yılda Birkaç kez)	3. Orta (Hafif Yaralanma)	9	08/07/2018	Kaymaz bant çekilerek kaymanın önlenmesi, gerekli şartlemelerin yapılması	İdari ve Mali işler, Destek Hizmetler Büroları

Toplam Revizyon Sayısı : 2



RİSK DEĞERLENDİRMEYE GİRDİĞİMİZ, DÜZELTME FAALİYETLERİNİ YAPARAK TAMAMLADIĞIMIZ RİSK GİRİŞLERİ İÇİN NE YAPMALIYIZ?

- Örneğin; Sınıfta bulunan dolap için devrilme Riski öngörülmüş, termin süresi ve önlemler risk analizinin 7. Maddesine girilmiş olsun.
- Dolap ile ilgili duvara sabitleme işlemi yapıldı ve bahsi geçen risk ortadan kalktı ise;



7. MADDE İLE İLGİLİ İŞLEMLER TAMAMLANSA DA RİSK BARKODU TAMAMEN SİLİNEMEZ.

BU DURUMDA:

- İLGİLİ RİSK EKRANINA GİRİŞ YAPILIR.
- ÖNCEKİ RİSK SKORU OLASILIK:3 X ŞİDDET:4 =12 (**ORTA RİSK**) OLSUN.
- DÜZELTME FAALİYETİ YAPILIP DOLABIN DEVRİLME RİSKİ ORTADAN KALDIRILDIKTAN SONRA, OLAYIN GERÇEKLEŞMESİ HALİNDE ORTAYA ÇIKACAK YARALANMA DURUMU DEĞİŞMEYECEĞİNDEN **ŞİDDET DEĞERİ DEĞİŞTİRİLMEZ.**

OLAYIN SIKLIĞINI İFADE EDEN **OLASILIK DEĞERİ DÜŞÜRÜLÜR.**BUNA GÖRE;

- OLASILIK:1 X **ŞİDDET:4** = 6 (**KABUL EDİLEBİLİR RİSK**) OTOMATİK OLARAK EKRANA GELECEKTİR.
- **ÖNLEM** KISMINA DÜZELTME OLARAK NELER YAPILDIĞI YAZILIR
- 7. MADDEDEKİ TERMİN SÜRESİ GÜNCELLENMEZ. VE İŞLEM KAYDEDİLİR.
- DÜZELTMELERİ YAPIP KAYDETTİĞİNİZDE, AYNI NUMARALI RİSKE TEKRAR GİRDİĞİNİZDE EKRANIN ESKİ ŞEKLİ İLE GELDİĞİNİ GÖZLEMLERSİNİZ. ÇÜNKÜ TÜM DÜZELTMELERİNİZ REVİZYON ŞEKLİNDE KAYDEDİLİR. REVİZYONLARI GÖRÜNTÜLEMELİK İÇİN;

DEĞİŞİKLİĞİ GÖRÜNTÜLEMEK İÇİN SAĞ TARAF TAKİ REVİZYON DOSYASINI TIKLAYINIZ

ŞAŞKINLIK - Google'da A x MEBBİS -- İş Güvenliği M x

Güvenli | https://mebbis.meb.gov.tr/IsGuvenligi/Isg05001.aspx

Sorumlular : İdari ve Mali İşler, Destek Hizmetler Büroları

Termin Süresi : 08/07/2017

Sıra No	Barkod No	Kontrol Edilen Birim Adı	Tehlike	Tehlike Unsurları	Etkilenen Kişiler	Riskler	Der. Olasılık	Der. Şiddet	Der. Puanı	Mevzuat	Sorumlular	Termin Süresi	Revizyon Adeti	Revizyon Seçme
1	967643BRK000001	Bahçe	Araç Giriş-Çıkışları	ARAÇ VE YAYA TRAFİĞİ	TÜM ÇALIŞANLAR, ZİYARETÇİLER	Çarpışma,Ezilme,Maddi kayıp,Ölüm,Yaralanma,Yetkisiz Kişi Girmesi	1. Çok Düşük (Birkaç yılda bir)	2. Hafif (Yaralanma Yok-Yüksek Mali Kayıp	2	İşyeri Bina Ve Eklentilerinde Alınacak Sağlık Ve Güvenlik Önlemlerine İlişkin Yönetmelik	İSG Bürosu	03/07/2019	1	
2	967643BRK000002	Bahçe	Araç Park Alanı	PARK ALANINDA BULUNAN ARAÇLAR VE ARAÇ TRAFİĞİ	TÜM PERSONEL VE ZİYARETÇİLER	Çarpma,Ezilme,İş gücü kaybı,Ölüm,Yaralanma,Yetkisiz Kişi Girmesi	1. Çok Düşük (Birkaç yılda bir)	2. Hafif (Yaralanma Yok-Yüksek Mali Kayıp	2	İşyeri Bina Ve Eklentilerinde Alınacak Sağlık Ve Güvenlik Önlemlerine İlişkin Yönetmelik	Destek Hizmetleri bürosu, İSG BÜROSU	03/07/2019	1	
3	967643BRK000003	Acil Çıkışlar	Acil Çıkış Kapısı	Aynı bir acil çıkış kapısı olmaması, ana giriş kapısının içe açılması	Tüm personel ve ziyaretçiler	Ezilme,İzdiham,Ölüm,Takılıp Düşme,Yaralanma	5. Çok Yüksek (Haftada bir,Hergün)	3. Orta (Hafif Yaralanma)	15	İşyeri Bina Ve Eklentilerinde Alınacak Sağlık Ve Güvenlik Önlemlerine İlişkin Yönetmelik	İdari ve Mali İşler, Destek Hizmetleri, İnşaat Büroları	03/07/2017	2	
4	967643BRK000004	Acil Çıkışlar	Giriş-Çıkış Kapıları	Kapı girişinde bulunan eğimli kot farkı	Tüm personel ve ziyaretçiler	Yaralanma	3. Orta (Yılda Birkaç kez)	3. Orta (Hafif Yaralanma)	9	İşyeri Bina Ve Eklentilerinde Alınacak Sağlık Ve Güvenlik Önlemlerine İlişkin Yönetmelik	İdari ve Mali İşler, Destek Hizmetler Büroları	08/07/2017	1	
				Uyarı	Tüm Personel	Çarpma,Elektrik çarpması,İzdiham Kayma Takılıp	3. Orta (Yılda Birkaç kez)	3. Orta (Hafif Yaralanma)	9	İşyeri Bina Ve Eklentilerinde Alınacak Sağlık Ve Güvenlik Önlemlerine İlişkin Yönetmelik	İdari ve Mali İşler, Destek Hizmetler Büroları	08/07/2017	1	

Revizyon Ayrıntıları İçin Tıklayınız

javascript:_doPostBack('dgYoneticisi','Secme\$3')

TR 16:17 04.03.2018

DÜZENLEYİCİ ÖNLEYİCİ FAALİYET TUTANAĞI

DÜZENLEYİCİ FAALİYETLER;

-----BARKOD NO'LU RİSK İLE İLGİLİ

-----FAALİYETLERİ

-----TARİHLERİNDE YAPILARAK RİSK, KABUL EDİLEBİLİR SEVİYEYE ÇEKİLMİŞTİR.

ŞEKLİNDE TUTANAK ALTINA ALINIR VE İSG DOSYASINDA SAKLANIR.

**SONUÇ OLARAK ÖNCELİKLE MEVCUT
GİRİŞLERİNİZİN OLASILIK VE TERMİN SÜRELERİNİ
REVİZE ETTİKTEN SONRA;**

**RİSK DEĞERLENDİRME EKİBİ İLE
OKUL/KURUMUNUZUN TÜM BİRİMLERİNİ
GÖZDEN GEÇİREREK RİSK ANALİZİNİZİ
DETAYLANDIRINIZ.**



REVİZYONLARI TAMAMLADIKTAN SONRA YENİ RİSKLERİ GİRMEK İÇİN **YENİ** KISMINI TIKLAYARAK GİRİŞLERİNİZİ YAPIP KAYDEDİNİZ.

MEBBİS

Millî Eğitim Bakanlığı Bilişim Sistemleri

MEBBİS -- İşyeri Sağlık ve Güvenlik Birimi Modülü

FA

Kurum Risk Analizi Bilgi Giriş Ekranı



"DİKKAT! Verilerin eksiksiz ve doğru şekilde girişlerini yapmanız gerekmektedir, takdirde kayıt edilen verilerde herhangi bir düzeltme yapılamamaktadır."

Kurum Risk Analizi Bilgi Girişi

Kurum Kodu	:	967643
Okul/Kurum Adı	:	İlçe Millî Eğitim Müdürlüğü
Kontrol Edilen Birim	:	Acil Çıkışlar
Tehlike	:	Giriş-Çıkış Kapıları
Tehlike Unsurları	:	Kapı girişinde bulunan eğimli kot farkı
Etkilenen Kişiler	:	Tüm personel ve ziyaretçiler
		<input type="checkbox"/> Ayak Sıkışması
		<input type="checkbox"/> Devrilme

KONTROL EDİLEN BİRİMDEN, BİRİMİNİZİ SEÇİNİZ.

ŞAŞKINLIK - Google'da A x MEBBİS -- İş Güvenliği M x

Güvenli | https://mebbis.meb.gov.tr/IsGuvenligi/Isg05001.aspx

yeni sil kaydet iptal arama rapor al yenile

yardım masası yardım modül çıkışı

"DİKKAT! Verilerin eksiksiz ve doğru şekilde girişlerini yapmanız gerekmektedir. Aksi takdirde kayıt edilen verilerde herhangi bir düzeltme yapılamamaktadır."

Kurum Risk Analizi Bilgi Girişi

Kurum Kodu : 967643

Okul/Kurum Adı : İlçe Milli Eğitim Müdürlüğü

Kontrol Edilen Birim :

Tehlike : Acil Çıkışlar
Açık Spor Alanı
Arşiv
Asansör
Bahçe
Beden Eğitimi Salonu
Belletmen Öğretmen Odası
Bilgisayar Laboratuvarı
Biyoloji Laboratuvarı
Bodrum Kat
Bulaşıkhanne
Çamaşır ve Ütü Odası
Çamaşırhane
Çatı Katı
Çok Amaçlı Salon
Çok Amaçlı Salon Çıkışı
Danışma/Giriş ve Kontrol Kulübesi
Depo
Derslik

Tehlike Unsurları :

Etkilenen Kişiler :

Karşılaşılabilecek Riskler :

Olasılık :

Şiddet :

Risk Puanı :

Risk Seviyesi :

Önlem :

Mevzuat :

Sorumlular :

TR 16:26 04.03.2018

KONTROL EDİLEN HER BİRİM İÇİN, OLUŞABİLECEK TEHLİKELER EKİRANI AÇILACAKTIR. GÖRÜLDÜĞÜ GİBİ HER KONTROL BİRİMİ İÇİN BİR ÇOK TEHLİKE URSURU BULUNMAKTADIR.

ŞAŞKINLIK - Google'da A x MEBBİS -- İş Güvenliği M x

Güvenli | https://mebbis.meb.gov.tr/IsGuvenligi/Isg05001.aspx

04/03/2018

ANA SAYFA

Duyurular

İlçe MEM İşlemleri

Kurum İşlemleri

Kurum Risk Değerlendirme İşlemleri

Kurum Risk Değerlendirme Ekibi Bilgi Girişi

Kurum Risk Değerlendirme

Kurum Risk Değerlendirme Güncelleme

ISG Profesyonelleri İşlemleri

Kurum Acil Durum İşlemleri

Kurum Risk Analizi Bilgi Giriş Ekranı

ISG05001

Acil Durum Organizasyonu

Asklık

Aydınlatma

Biyolojik Faktörler

Böcek-Haşere

Cam Yüzeyler

Cisim Düşmesi

El Kurutma Makinası

Elektrik Anahtar

Elektrik Kabloları

Elektrik Tesisatı

Havalandırma

Islak Zemin

Kaçak Akım Rölesi

Kağıt Havlu Makinası

Kapı

Kimyasal Maddeler

Lavabo

Nem

"DİKKAT! Verilerin girmektedir. Ak d

nde girişlerini yapmanız verilerde herhangi bir adır."

Kurum Risk Analizi

Kurum Kodu :

Okul/Kurum Adı :

Kontrol Edilen Birim :

Tehlike :

Tehlike Unsurları :

Etkilenen Kişiler :

Karşılaşılabilecek Riskler

Olasılık :

Şiddet :

Risk Puanı :

Risk Seviyesi : Risk Seviyesi

yeni sil kaydet iptal ara

yardım masası yardım modül çıkışı

42

MEVZUAT EKSPANINDAN RİSKİNİZE VE ÖNLEMİNİZE UYGUN MEVZUATI SEÇİNİZ.

Sorumlular ve termin süresini girip riskinizi kaydediniz.

4857 Sayılı İş Kanunu
5502 Sayılı Sosyal Güvenlik Kurumu Kanunu
5510 Sosyal Sigortalar Ve Genel Sağlık Sigortası Kanunu
6331 İş Sağlığı Ve Güvenliği Kanunu
6331 Sayılı İş Sağlığı Ve Güvenliği Kanunu'ndaki İdari Para Cezaları
657 Sayılı Devlet Memurları Kanunu
6645 İş Sağlığı Ve Güvenliği Kanunu İle Bazı Kanun Ve Kanun Hükmünde Kararnemelerde Değişiklik Yapılmasına Dair Kanun
Asbest Sökümü İle İlgili Eğitim Programlarına İlişkin Tebliğ
Asbestle Çalışmalarda Sağlık Ve Güvenlik Önlemleri Hakkında Yönetmelik
Askerî İşyerleri İle Yurt Güvenliği İçin Gerekli Maddeler Üretilen İşyerlerinin Denetimi, Teftişi Ve Bu İşyerlerinde İşin Durdurulması Hakkında Yönetmelik
Balıkçı Gemilerinde Yapılan Çalışmalarda Sağlık Ve Güvenlik Önlemleri Hakkında Yönetmelik
Bazı Kişisel Koruyucu Donanımların İthalat Denetimlerinin Dış Ticaret Veri Sistemi Üzerinden Yapılmasına Dair Dış Ticarete Standardizasyon Tebliği (No: 2010/43)
Biyolojik Etkenlere Maruziyet Risklerinin Önlenmesi Hakkında Yönetmelik
Büyük Endüstriyel Kazaların Önlenmesi Ve Etkilerinin Azaltılması Hakkında Yönetmelik
Büyük Endüstriyel Kazalarla İlgili Hazırlanacak Güvenlik Raporu Tebliği
Büyük Kaza Önleme Politika Belgesi Tebliği
Çalışanların Gürültü İle İlgili Risklerden Korunmalarına Dair Yönetmelik
Çalışanların İş Sağlığı Ve Güvenliği Eğitimlerinin Usul Ve Esasları Hakkında Yönetmelik
Çalışanların Patlayıcı Ortamların Tehlikelerinden Korunması Hakkında Yönetmelik

Mevzuat :

Sorumlular :

Termin Süresi :

Revizyon No	Barkod No	Der. Olasılık	Der. Şiddet	Der. Puanı	Termin Süresi	Önemi	Sorumlular
1	967643BRK000004	3. Orta (Yılda Birkaç kez)	3. Orta (Hafif Yaralanma)	9	08/07/2017		
2	967643BRK000004	3. Orta (Yılda Birkaç kez)	3. Orta (Hafif Yaralanma)	9	08/07/2018	Kaymaz bant çekilerek kaymanın önlenmesi, gerekli	İdari ve Mali İşler, Destek Hizmetler

MEBBİS -- İş Güvenliği M x

Güvenli | https://mebbis.meb.gov.tr/IsGuvenligi/IsG05003.aspx

Kontrol Edilen Birim : Giriş / Fuaye

Tehlike : Cam Yüzeyler

Tehlike Unsurları :

Etkilenen Kişiler : öğrenci ve okul personeli

Karşılaşılabilecek Riskler :

- El Kesilmesi
- İş gücü kaybı
- Kesilme
- Ölüm
- Uzun kaybı
- Yaralanma

Olasılık : 2. Düşük (Yılda bir kez)

Şiddet : 3. Orta (Hafif Yaralanma)

Risk Puanı : 6

Risk Seviyesi : Risk Seviyesi

Önlem : cam girişlerin önüne ve arkasına parmaklık yapılması

Mevzuat : 4857 Sayılı İş Kanunu

Sorumlular : uğur dönmez

Termin Süresi : 03/03/2017

HATALI GİRİŞLERDE, İLÇE İSGB TARAFINDAN TEHLİKE UNSURLARI, ETKİLENE KİŞİLER, KARŞILAŞILABİLECEK RİSKLER, OLASILIK, ŞİDDET, ÖNLEM, MEVZUAT, SORUMLULAR TERMİN SÜRESİ BÖLÜMLERİNDE DÜZELTME YAPILABİLMEKTEDİR. BU BÖLÜMLERDEN MÜDAHALE EDEMEDİĞİNİZ VE DEĞİŞİKLİK YAPMAK İSTEDİĞİNİZ BÖLÜMLER İLE İLGİLİ OLARAK İLÇE İSGB'LERE YAZI İLE DÜZELTME İSTEĞİ GÖNDERİLMELİDİR.

İŞ KAZALARI “**GELİYORUM**” DER

BU NEDENLE **RAMAKKALA OLAY KAYITLARININ** TUTULMASI ÇOK ÖNEMLİDİR.

OKUL/KURUM PERSONELİ İLE YAPILAN TOPLANTILARDA RAMAK KALA OLAYLARININ İŞVERENE, İSG KURULUNA(PERSONEL SAYISI 50 VE ÜSTÜ OLANLARDA KURULMASI ZORUNLUDUR.) BİLDİRİLMESİNİN ÖNEMİ PERSONELE BENİMSETİLMELİDİR.

Ramakkala olay kayıtlarınızı ramakkala formlarına işleyerek İSG dosyanızda saklayınız. 6 ayda bir bu kayıtlar il/ilçe MEM tarafından istenecektir.

KURUL KİMLERDEN VE NASIL OLUŞTURULUR?

İş sağlığı ve güvenliği kurulları aşağıda belirtilen kişilerden oluşur.

- a) İşveren veya işveren vekili,
- b) İş Güvenliği Uzmanı
- c) İşyeri Hekimi
- d) İnsan kaynakları, personel, sosyal işler veya idari ve mali işleri yürütmekle görevli bir kişi,
- e) Varsa sivil savunma uzmanı,
- f) Varsa işyerinde görevli formen, ustabaşı veya usta,
- g) Çalışan Temsilcisi veya Baş Temsilci

Kurul biri şarta bağlı olmak üzere 7 kişiden oluşmaktadır. Sivil savunma uzmanı yoksa veya bu görev diğer üyelere birine verilmiş ise kurul 5 kişiden de oluşabilmektedir.

İSG Kurulu Görevleri

1

• İç Yönetmelik Taslağı Hazırlamak

2

• Çalışanlara Yol Göstermek, Danışmanlık yapmak

3

• Tehlike ve Önlemleri Değerlendirmek, Tedbirler Almak

4

• İş Kazalarını ve Meslek Hastalıklarını İncelemek

5

• Verilecek Eğitimleri Planlamak, Uygulanmasını İzlemek

6

• Bakım Onarım çalışmalarında gerekli güvenlik tedbirlerini planlamak

7

• Acil eylem planlarının çalışmalarını incelemek

İŞ KAZALARI

OKUL/KURUMLARINIZDA GÖREV YAPMAKTA OLAN **TYP- İŞKUR ÇALIŞANLARININ** İŞYERİNDE YAŞADIĞI KAZALARDA İŞVERENİN 3 GÜN İÇİNDE SGK'YA BİLDİRİM YAPMA ZORUNLULUĞU NEDENİYLE, BU TÜR KAZALARIN İVEDİLİKLE İLÇE MİLLİ EĞİTİM MÜDÜRLÜĞÜNE BİLDİRİLMESİ GEREKMEKTEDİR.

GENELGE 2018/7

ÖDENEK TALEBİ İÇİN

1. RİSK SKORUNUN 15 VE ÜZERİ OLMASI

2. TERMİN SÜRESİNİN GÜNCEL OLMASI
GEREKMEKTEDİR.

TERMİN SÜRESİ GEÇMİŞ YA DA RİSK SKORU 15 TEN
DÜŞÜK OLAN RİSKLER İÇİN ÖDENEK TALEBİ
YAPILAMAYACAKTIR.

ÖDENEKLERDE **CAN VE MAL KAYBINA YOL AÇACAK
AKSAKLIKLARA ÖNCELİK VERİLECEĞİNİN** GÖZ
ÖNÜNDE BULUNDURULMASI ÖNEMLİDİR.

BU NEDENLE ÖDENEK ALMAK İÇİN RİSK ANALİZİNİZDEKİ TÜM RİSKLERİ 15 VE ÜSTÜ
SKORLARA ÇIKARMAYINIZ.

- DAHA ÖNCE DE BELİRTİLDİĞİ GİBİ; GİRİLEN HER RİSKE BİR BARKOD NUMARASI VERİLMEKTEDİR.
- HER BARKODDA YAPILAN GÜNCELLEMELER REVİZYON OLARAK KAYIT ALTINDA TUTULMAKTADIR.
- RİSK ANALİZLERİ İLÇE-İL VE BAKANLIK MERKEZ İSGB'LER TARAFINDAN GÖRÜLEBİLMEKTEDİR.
- ÖDENEKLER DE BU BARKOD NUMARALARINA GÖNDERİLECEKTİR.

BU NEDENLE RİSK ANALİZLERİNİN CİDDİYETLE VE GERÇEĞİ YANSITACAK ŞEKİLDE YAPILMASI ÖNEMLİDİR

UNUTULMAMALIDIR Kİ...



*Kazanın Büyüğü
İhmalin Küçüğü İle
Başlar.*

**LÜTFEN
YUKARIDA BELİRTİLEN NOKTALAR GÖZ
ÖNÜNDE BULUNDURULARAK
ÇALIŞMALARINIZI YÜRÜTÜNÜZ.**

**İŞ SAĞLIĞI ve GÜVENLİĞİ
ZORUNLULUK DEĞİL
KÜLTÜR OLMALIDIR**

ISG MALİ İHTİYAÇLARI

Bakanlığımız merkez ve taşra teşkilatı birimlerinde, 6331 sayılı İş Sağlığı ve Güvenliği Kanunu hükümleri doğrultusunda İş Sağlığı ve Güvenliği Risk Değerlendirmesi Yönetmeliği gereğince "Risk Değerlendirme Ekipleri" tarafından işveren/işveren vekillerinin koordinasyonunda riskler değerlendirilerek, MEBBİS İSGB modülüne veri girişleri yapılmakta olup, girilen risklerin giderilmesi için mali kaynak ihtiyaçları ortaya çıkmaktadır.

Risk ve tehlike yönetimine baėlı mali ihtiyaların; ciddi ve yakın tehlike arz etmesi durumları dikkate alınarak karşılanabilmesi amacıyla, MEBBİS İSGB modülü “***Kurum Risk Tabanlı Ödenek Giriş***” ekranı veri girişine açılmıştır.

MEBBİS İSGB modülünde, risk deėerlendirmesine baėlı olarak ortaya çıkan ödenek taleplerinin karşılanabilmesi için yapılacak iş ve işlemler; 23.02.2018 tarihinde yayımlanan ***2018/7 sayılı İş Sağlığı ve Güvenliėi Mali İhtiyaların Yönetimi Genelgesi*** ‘nde belirtilmektedir.



T.C.
MİLLÎ EĞİTİM BAKANLIĞI
Destek Hizmetleri Genel Müdürlüğü

Sayı : 24301423-918.99-E.3907107
Konu : İş Sağlığı ve Güvenliği
Mali İhtiyaçların Yönetimi.

23.02.2018

GENELGE
2018/7

- İlgi: a) 6331 sayılı İş Sağlığı ve Güvenliği Kanunu.
b) 5018 sayılı Kamu Mali Yönetimi ve Kontrol Kanunu.
c) Bakanlığımız Destek Hizmetleri Genel Müdürlüğü'nün 2014/16 sayılı Genelgesi.
ç) Bakanlığımız İnşaat ve Emlak Dairesi Başkanlığı'nın 2016/7 sayılı Genelgesi.

Bakanlığımız merkez ve taşra teşkilatı birimleri ile okul ve kurumlarında, iş sağlığı ve güvenliği uygulamaları; ilgi (a) Kanun ve ilgi (c) Genelge doğrultusunda İşyeri Sağlık ve Güvenlik Birimi Daire Başkanlığınca yürütülmektedir.

Bakanlığımız merkez ve taşra teşkilatı birimlerinde, ilgi (a) Kanun gereğince "Risk

2018/7 Sayılı Genelge dođrultusunda;

- Okul/kurumlar tarafından risklerin giderilmesi için ön görülen **termin süresi** ile **risk skorlarının**; tehlikeli ve çok tehlikeli (15 ve üstü) olması durumunda riske bađlı ödenek talebi yapılması mümkün olacağından kayıtların ve **risk sorumlu kişilerinin** güncel tutulması,
- Tehlike ve riskler sisteme girilirken, ileride **telafisi mümkün olmayan hususlarla karşılaşılmaması** ve **kamu zararı oluşturulmaması** için gerekli hassasiyetin gösterilmesi,
- İşveren/işveren vekili tarafından, okul/kurumdaki risklerden kaynaklı mali ihtiyaçların belirlenmesinde, **ekonomik kodlara uygun** ödenek taleplerinin yapılması,

- İşveren/işveren vekili tarafından, talep edilen ödeneğin maliyet analizinin **piyasa fiyat araştırmasına göre belirlenmesi**, en ekonomik biçimde çözümlene yapılması, herhangi bir kamu zararı oluşturmaması, mer'î mevzuat hükümlerine uygun, can ve mal kayıplarının önlenmesini sağlayacak şekilde ödenek ihtiyacı verilerinin sisteme girilmesi,
- İşveren/işveren vekillerince **yıl içinde girilmiş ödenek ihtiyacı verilerinin takip edilmesi**, ciddi ve yakın bir tehlike durumunda, İlçe İSG Büro Yöneticisine bildirim yapılması, ciddi ve yakın bir tehlike arz eden kısım yada bölümde işin durdurulması gerekiyorsa gerekli tedbirlerin aksatılmadan alınması için İl/İlçe Milli Eğitim Müdürüne bildirimde bulunulması,

- Kurum risk tabanlı ödenek **ilk onay/red işlemlerinin İlçe İSG Büro Yöneticileri** tarafından yapılması,
- İlk onay/red işlemi yapılırken, İSG açısından; inceleme, analiz etme, risk şiddet ve frekans değeri dikkate alınarak, **gerekirse tehlikeli durumların yerinde teknik uzmanlarca incelemesi** sonucunda düzenlenen rapora göre karar verilmesi,
- Kurum risk tabanlı ödenek **ikinci onay/red işlemlerinin İl İSGB Koordinatörleri** tarafından yapılması,

- İkinci onay/red işlemi yapılırken, **İlçe İSG Büro Yöneticilerinin onay işlemlerinin doğruluğunu teyit edecek şekilde**, muhtemel harcamanın sınıflandırmasında kullanılan **ekonomik kodların uygunluğu** ile **ödenek miktarının ihtiyacın karşılanmasında piyasa koşullarının uygunluğu kontrol edilerek**, gerekli hassasiyeti sağlayacak şekilde karar verilmesi,
- Bakanlığımız **Temel Eğitim Genel Müdürlüğüne bağlı okullarının** ödenek ihtiyacı taleplerine ait **ikinci onay işlemini müteakip, İl Milli Eğitim Müdürlüğü Destek Hizmetleri Şube yetkilisince**, İl MEBBİS yöneticisi tarafından tanımlanan **ISGODPlakaKodu** kullanıcı adı ile sisteme giriş yapılarak **son onay/red işlemlerinin** yapılması,

- **06.7 GAYRİMENKUL BÜYÜK ONARIM GİDERLERİ** ekonomik kodundan riske bağlı talep edilen ödenek talepleri; İl İSGB Koordinatörünün onayını müteakip, **İl MEM İnşaat ve Emlak Şube yetkilisince**, İl MEBBİS yöneticisi tarafından tanımlanan bir kullanıcı adı ile sisteme giriş yapılarak **son onay/red işlemlerinin** yapılması,
- Bakanlığımız merkez teşkilatında ödenek gönderiminde; **Genel Müdürlüklerin/Başkanlıkların bütçe ve mali kaynakları hakkında görevli Daire Başkanlıklarında yetkilendirilmiş**, süreç takip sorumluluğuna sahip **uzman tarafından son onay/red işlemlerinin** yapılması,

gerekmektedir.

Okul/Kurumlara Ait Risk Tabanlı Mali Kaynak Talebi Onay Süreci



Okul/Kurum

- **Termin süresi ile risk skorları; risk sorumlu kişileri güncel tutulacak.**
- **Riske bağlı talep edilen ödeneğin maliyet analizinin piyasa fiyat araştırmasına göre belirlenecek.**
- **Ekonomik kodlara uygun ödenek talepleri yapılacak.**
- **Telifisi mümkün olmayan hususlarla karşılaşmaması ve kamu zararı oluşturulmayacak.**
- **Yıl içinde girilmiş ödenek ihtiyacı verileri takip edilecek, ciddi ve yakın bir tehlike durumunda, İlçe İSG Büro Yöneticisine bildirim yapılacaktır.**

Okul/Kurumlara Ait Risk Tabanlı Mali Kaynak Talebi Onay Süreci



Okul/Kurum

SİSTEME KAYIT

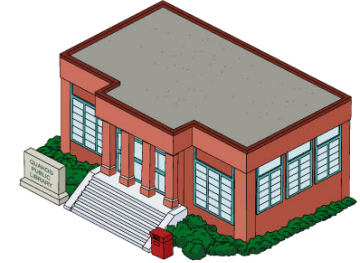

İlçe MEM

Okul/Kurumlara Ait Risk Tabanlı Mali Kaynak Talebi Onay Süreci

- **İlk onay/red işlemleri İlçe İSG Büro Yöneticileri** tarafından yapılacak.
- İSG açısından; **inceleme, analiz etme, risk şiddet ve frekans değeri dikkate alınarak onay/red işlemleri** yapılacak.
- Gerekirse tehlikeli durumların **yerinde teknik uzmanlarca incelenerek düzenlenen rapora göre onay/red işlemleri** yapılacak.



İlçe MEM

Okul/Kurumlara Ait Risk Tabanlı Mali Kaynak Talebi Onay Süreci



Okul/Kurum

SİSTEME KAYIT



İlçe MEM

1. ONAY

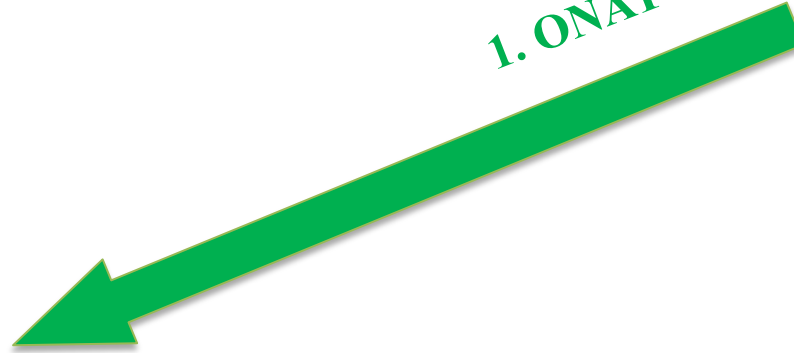

İl MEM

Okul/Kurumlara Ait Risk Tabanlı Mali Kaynak Talebi Onay Süreci



İL MEM

- **İkinci onay/red işlemleri** İL İSGB Koordinatörleri tarafından yapılacak.
- Ekonomik kodların uygunluğu ile ödenek miktarının ihtiyacın karşılanmasında piyasa koşullarının uygunluğu kontrol edilecek.
- Temel Eğitim Genel Müdürlüğüne bağlı okullarının talepleri; İL İSGB Koordinatörünün onayını müteakip, İL MEM Destek Hizmetleri Şube yetkilisince son onay/red işlemi yapılacak.
- Okullar tarafından **06.7 GAYRİMENKUL BÜYÜK ONARIM GİDERLERİ** ekonomik kodundan riske bağlı talep edilen ödenek talepleri; İL İSGB Koordinatörünün onayını müteakip, İL MEM İnşaat ve Emlak Şube yetkilisince son onay/red işlemi yapılacak.

Okul/Kurumlara Ait Risk Tabanlı Mali Kaynak Talebi Onay Süreci



Okul/Kurum

SİSTEME KAYIT



İlçe MEM

1. ONAY

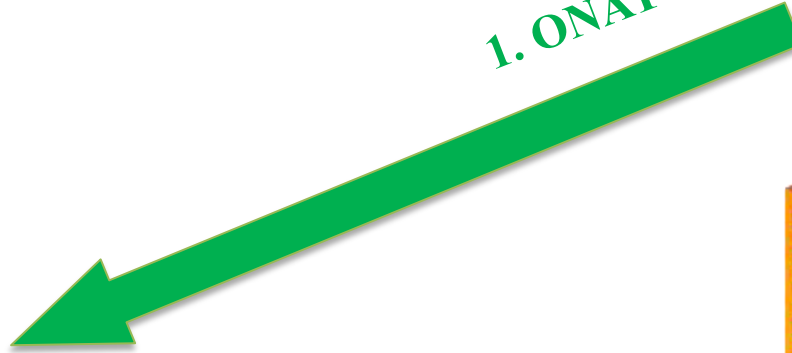

İl MEM

2. ONAY



MEB İlgili Genel Müdürlük

Okul/Kurumlara Ait Risk Tabanlı Mali Kaynak Talebi Onay Süreci

- Bakanlığımız ilgili Genel Müdürlüklerin bütçe ve mali kaynakları hakkında görevli Daire Başkanlıklarında yetkilendirilmiş, **bir uzman tarafından son onay/red işlemleri** yapılacak.



MEB İlgili Genel Müdürlük

Son Onay/Red İşlemi Yapılırken Dikkat Edilecek Hususlar

- Bakanlığımız merkez teşkilatı birimlerine bağlı okul/kurumlar ile Temel Eğitim Genel Müdürlüğüne bağlı okulların, ödenek ihtiyacının **"h"** ve **"ı"** maddelerindeki esaslara göre son onay/red işlemi yapılırken;

- 1) Can ve mal güvenliđi hususları, ileride telafisi mümkün olmayan durumlar ile idari ve hukuki süreçlerle karşılaşılmaması için **ivedilikle değerlendirme** yapılması,
- 2) Ödenek talebine ilişkin sistemdeki veriler değerlendirirken, **üst amirlerle paylaşılarak** karar verilmesi gereken hususlara dikkat edilmesi,
- 3) Red işlemleri yapılırken, **sistemde açıklama kısmına mutlaka red gerekçesinin** yazılması,
- 4) Onay işlemi yapılırken, **gönderilecek ödeneđe ait evrak kayıt tarih ve sayısının** yazılması,
- 5) Uygun olmayan ödenek kalemleri ve görev alanı dışında sehven gelen taleplerin ivedilikle **red edilmesi**,
- 6) Talep edilen **ödenek ihtiyaç miktarlarının karşılanabilir düzeyde olmasına ve piyasa şartlarına uygunluđuna** dikkat edilmesi, gerekmektedir.

Bakanlık Son Onay İşleminin Sonra Ödenek Gönderme Süreci

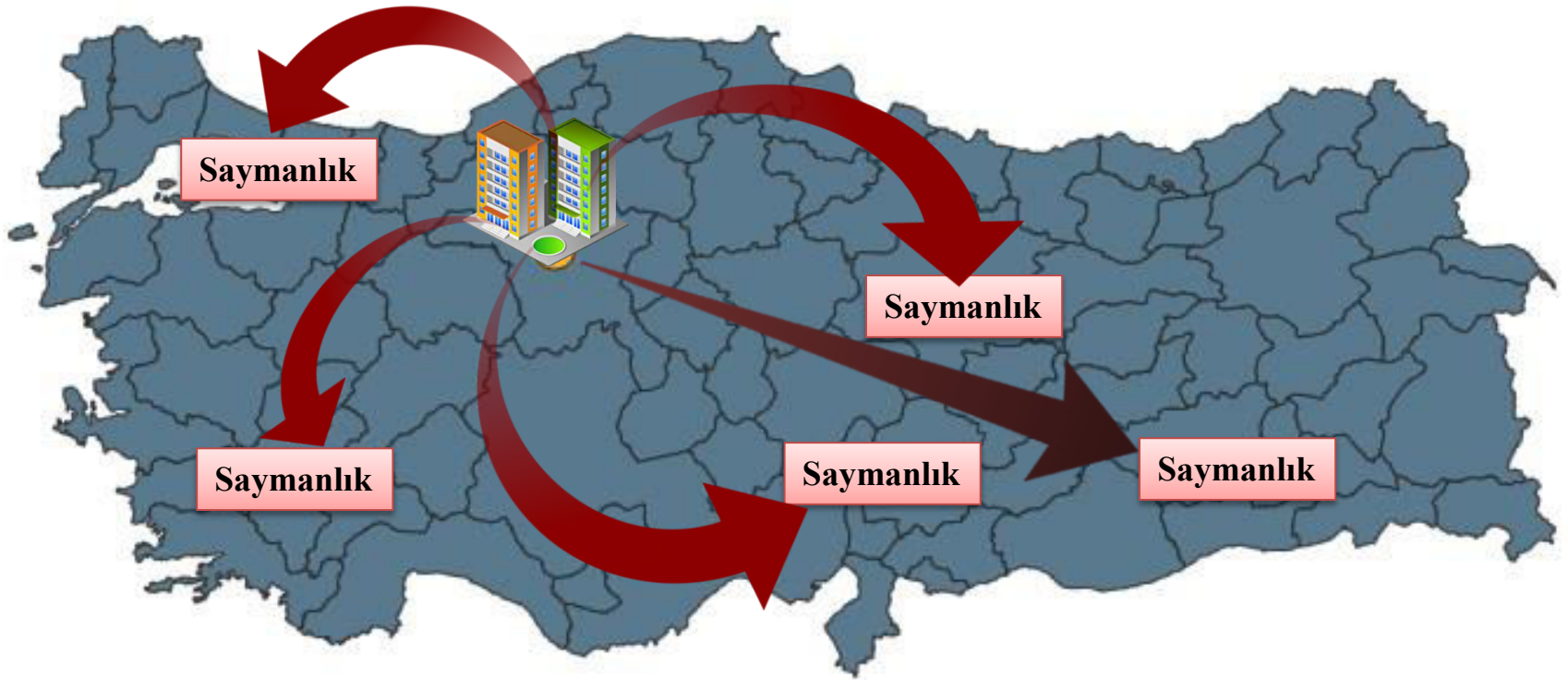

Risklerle İlgili İyileştirme Çalışmaları Yapıldıktan Sonra Dikkat Edilecek Hususlar

- İlçe İSG Büro Yöneticileri ve İl İSGB Koordinatörlerince; **ödenek gönderilen risklerin ortadan kaldırıldığına veya risk skorunun kabul edilebilir seviyeye indirildiğine dair araştırma ve saha gözetimlerinin yapılması, risk değerlendirme revizyon işleminin gerçekleştirilmesi,**
- Mali yıl sonunda, **bütün onay/red yetkililerince, gönderilen/gönderilemeyen ödenek miktarlarına ait icmal listesinin sistem üzerinden oluşturularak onaylı suretlerinin muhafaza edilmesi,**

MEBBİS İşyeri Sağlık ve Güvenlik Modülü'ne Giriş

- Okul/kurumlar risk tabanlı ödenek talebinde bulunmak için Okul/kurum kodu kullanıcı adı ve şifresi ile;
- Onay İşlemleri için İlçe Büro Yöneticileri ve İl İSGB Koordinatörleri kendilerine tanımlanmış kullanıcı adı ve şifresi ile;
- **İl Milli Eğitim Müdürlüğü Destek Hizmetleri Şube yetkilisi ISGODxx** kullanıcı adı ve şifresi ile;
- **İl Milli Eğitim Müdürlüğü İnşaat ve Emlak Şube yetkilisi kendisine tanımlanan** kullanıcı adı ve şifresi ile MEBBİS sistemine giriş yapacaklardır.



MİLLÎ EĞİTİM BAKANLIĞI BİLİŞİM SİSTEMLERİ

devlet girişi

Kullanıcı Adı: xxlSG1

Şifre:

Güvenlik Kodu: 1263

Giriş

Şifremi Unuttum

Okul/Kurum Risk Tabanlı Ödenek Giriş Ekranı



Okul/kurum işveren/işveren vekili tarafından sisteme giriş yapıldıktan sonra **Kurum Risk Tabanlı Ödenek Giriş Ekranı**'nda termin süresi, risk skoru (15 ve üstü) ile risk sorumlu kişileri güncel olan riskler listelenecektir. Burada Tahmini Bütçe alanına **virgül ve nokta olmadan** talep edilecek ödenek miktarı (örn: 12500) girilerek doğru Ödenek Kalemi seçildikten sonra **Güncelle** seçeneği işaretlenerek KAYDET işlemi yapılmalıdır.

Okul/Kurum Risk Tabanlı Ödenek Giriş Ekranı

Sıra No	Barkod No	Kontrol Edilen Birim Adı	Tehlike	Tehlike Unsurları	Der. Puanı	Termin Süresi	Tahmini Bütçe	Ödenek Kalemi	İlçe Onay Durumu	İl Onay Durumu	Bakanlık Onay Durumu	Güncelle	Gönderilen Ödenek Miktarı
3	IK000003	Koridor	Yangın Uyan ve Algılama Sistemi	Yangın Uyan ve Algılama Sisteminin Olmaması	15	30/06/2018	26000	03.7 Menkul Mal, Gayrimaddi Hak A ▼				<input type="checkbox"/>	
4	K000004	Asansör	Tasarım Hataları	Kırmızı Etiketle Kapatılmış Olması	20	01/10/2018	40000	03.8 Gayrimenkul Mal Bakım ve On: ▼				<input type="checkbox"/>	
5	RK000005	Bodrum Kat	Yangın Dolabı	Yangın Dolaplarının Mevzuata Uygun Olmaması, Çalışmaması	16	30/06/2018	11500	03.7 Menkul Mal, Gayrimaddi Hak A ▼				<input type="checkbox"/>	
6	RK000006	Koridor	Yangın Tüpü	Taahhütli Yangın Söndürücülerin değişik olması, TSE standartlarına uygun olmaması	20	30/05/2018	3350	03.7 Menkul Mal, Gayrimaddi Hak A ▼				<input type="checkbox"/>	

İlçe İSG Büro Yetkilisi Onay/Red Ekranı



İlçe İSG Büro yöneticisi tarafından okul/kurumlarca kaydedilen ödenek talepleri; **İl/İlçe Risk Tabanlı Ödenek Onaylama Ekranı**'ndan 2018/7 sayılı Genelgede belirtilen hususlar doğrultusunda **ilk onay/red işlemi** yapılacaktır.

Sıra No	Bar kod No	Kontrol Edilen Birim Adı	Tehlike	Tehlike Uyarıları	Dir. Pozis. Süresi	Termin Süresi	Tahmini Bütçe	Ödenek Kalemi	İlçe Onay Durumu	İlçe Red Açıklama	İl Onay Durumu	İl Red Açıklama	Bakanlık Onay Durumu	Güncelle	İl	İlçesi
22	7163718RX0000022	Derelik	Kapı	Tüm sınıf kapılarının çarşme doğru açılır olması	25	31/12/2018	40120	03.5 Hizmet Alanları	ONAYLANDI		Onay Bekliyor			<input type="checkbox"/>	TRABZON	MAÇKA
23	7163718RX0000023	Derelik	Pencere	Pencerelerin emniyet kilitlerinin olmaması öğrenci ve çalışanların düşme tehlikesi	20	31/12/2018	4600	03.5 Hizmet Alanları	ONAYLANDI		Onay Bekliyor			<input type="checkbox"/>	TRABZON	MAÇKA
11	9632978RX0000011	Derelik	Pencere	Korkuluk Olmaması	15	30/11/2019	45049	06.1 Manuel Mal Alanları	ONAYLANDI		ONAYLANDI		Onay Bekliyor	<input type="checkbox"/>	TRABZON	MAÇKA
16	9632978RX0000016	Koridor	Elektrik Panosu	elektrik panolarının kilitli olmaması	25	30/11/2019	2006	03.7 Manuel Mal, Gayrimenkul Ha	ONAYLANDI		ONAYLANDI		Reddedildi ödenek kaleminin kontrol edilmesi	<input type="checkbox"/>	TRABZON	MAÇKA
7	7635408RX0000007	Derelik	Pencere	Düşme, Aşağı Sarmak	25	10/07/2018	3451	03.5 Hizmet Alanları	ONAYLANDI		Onay Bekliyor			<input type="checkbox"/>	TRABZON	MAÇKA
14	2039648RX0000014	Yemekhane	Acil Durum Butonu	gaz kaçağı	15	11/09/2018	2200	03.5 Hizmet Alanları	ONAYLANDI		Onay Bekliyor			<input type="checkbox"/>	TRABZON	MAÇKA
15	2039648RX0000015	Duş	Islak Zemin	kayma düşme,beş çarpması ,yaralanma	15	11/08/2018	3200	03.8 Gayrimenkul Mal Bakım ve	ONAYLANDI		Onay Bekliyor			<input type="checkbox"/>	TRABZON	MAÇKA
16	2039648RX0000016	Yatakhane	Yangın Uyarı ve Algılama Sistemi	yanma zehirlenme yaralanma olum	20	11/09/2018	26000	06.7 Gayrimenkul Büyük Onarım	ONAYLANDI		Onay Bekliyor			<input type="checkbox"/>	TRABZON	MAÇKA

İl İSGB Koordinatörü Onay/Red Ekranı



İl İSGB koordinatörü tarafından İlçe İSG Büro yöneticisince onaylanan ödenek talepleri; **İl/İlçe Risk Tabanlı Ödenek Onaylama Ekranı**'ndan 2018/7 sayılı Genelgede belirtilen hususlar doğrultusunda **ikinci onay/red işlemi** yapılacaktır.

Acil Durum Organizasyonu	Yangın	20	31/08/2018	27890	06.7 Gayrimenkul Büyük Onam	ONAYLANDI		ONAYLANDI		Onay Bekliyor	<input type="checkbox"/>	TRABZON HAYRAT
Acil Durum Organizasyonu	yangın dolaplarının eski olması	15	28/03/2018	2242,25	03.8 Gayrimenkul Mal Bakım ve	Seçim		Onay Bekliyor			<input type="checkbox"/>	TRABZON KÖPRÜBAŞI
Elektrik Tesisatı	elektrik tesisatının çok eski olması	16	28/03/2018	10620,55	06.7 Gayrimenkul Büyük Onam	Seçim		Onay Bekliyor			<input type="checkbox"/>	TRABZON KÖPRÜBAŞI
Acil Durum Organizasyonu	YANGIN DOLABININ VE TEÇHİZATININ ESKİMİŞ OLMASI	16	15/04/2018	4.000	03.7 Menkul Mal, Gayrimaddi Mal	Seçim		Onay Bekliyor			<input type="checkbox"/>	TRABZON KÖPRÜBAŞI
Acil Durum Organizasyonu	YANGIN MERDİVENİNİN OLMAYIŞI	16	15/07/2018	40.000	06.7 Gayrimenkul Büyük Onam	Seçim		Onay Bekliyor			<input type="checkbox"/>	TRABZON KÖPRÜBAŞI
Yangın Uyarı ve Algılama Sistemi	YANGIN UYARI SİSTEMİNİN ÇALIŞMAMASI	16	15/03/2018	1.000	03.7 Menkul Mal, Gayrimaddi Mal	Seçim		Onay Bekliyor			<input type="checkbox"/>	TRABZON KÖPRÜBAŞI
Kapı	Tüm sınıf kapılarının içeriye doğru açılır olması	25	31/12/2018	40120	03.5 Hizmet Alınları	ONAYLANDI		Onay Bekliyor			<input type="checkbox"/>	TRABZON MAÇKA
Pencere	Pencerelerin emniyet kilitlerinin olmaması öğrenci ve çalışanların düğme tehlikesi	20	31/12/2018	4600	03.5 Hizmet Alınları	ONAYLANDI		Onay Bekliyor			<input type="checkbox"/>	TRABZON MAÇKA
Pencere	Korkuluk Olmaması	15	30/11/2019	45049	06.1 Menkul Mal Alınları	ONAYLANDI		ONAYLANDI		Onay Bekliyor	<input type="checkbox"/>	TRABZON MAÇKA
Elektrik Panosu	elektrik panolarının kilitli olmaması	25	30/11/2019	2006	03.7 Menkul Mal, Gayrimaddi Mal	ONAYLANDI		ONAYLANDI		Reddedildi: ödenek balesinin kontrol edilmesi	<input type="checkbox"/>	TRABZON MAÇKA

Okul/Kurumlara Ait Risk Tabanlı Mali Kaynak Talebi Onay/Red Süreci

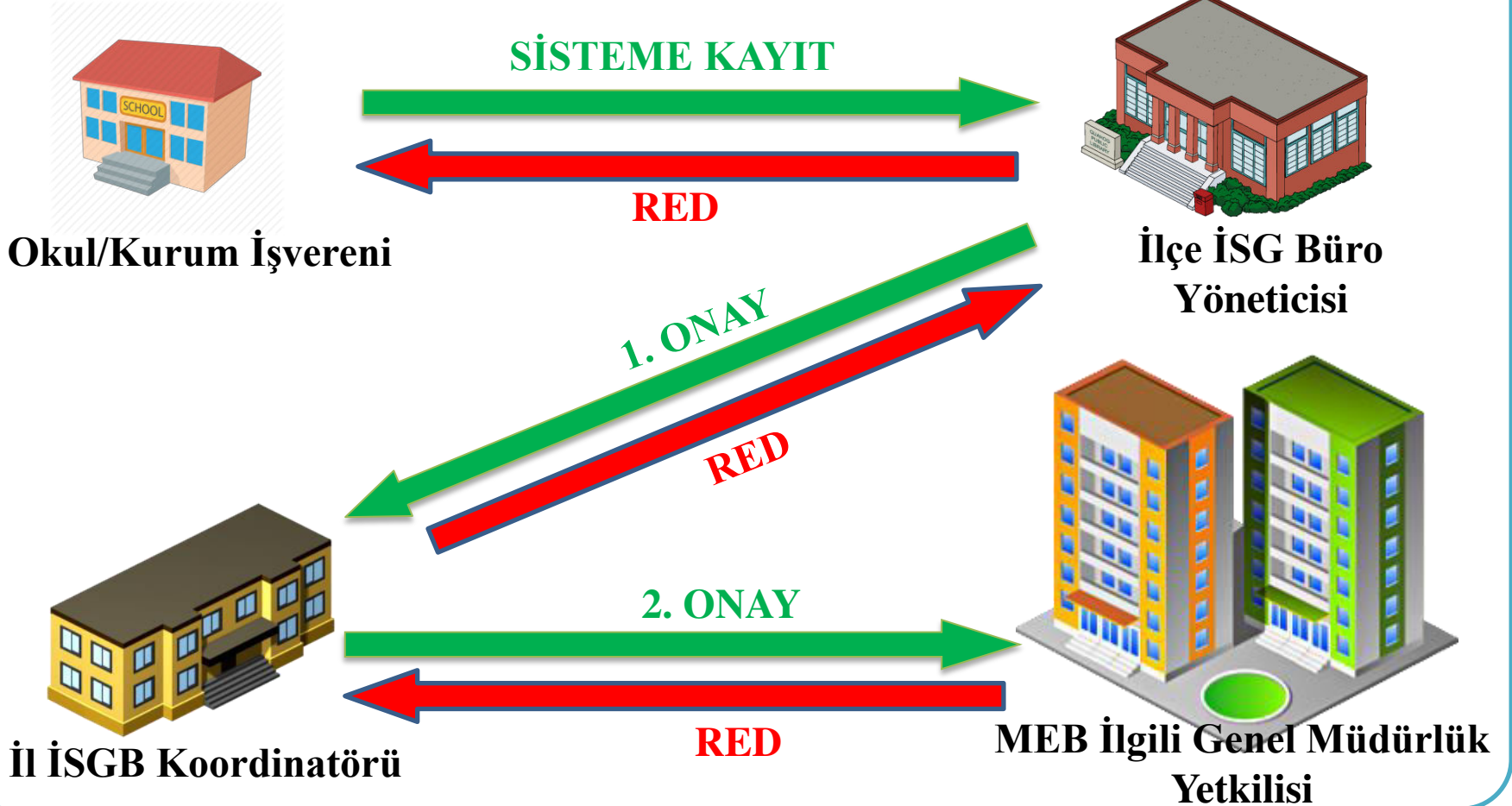

Temel Eğitim Genel Müdürlüğüne Bağlı Okulları İle Okul/Kurumların Gayrimenkul Büyük Onarım Giderlerine Ait Risk Tabanlı Mali Kaynak Talebi Onay/Red Süreci

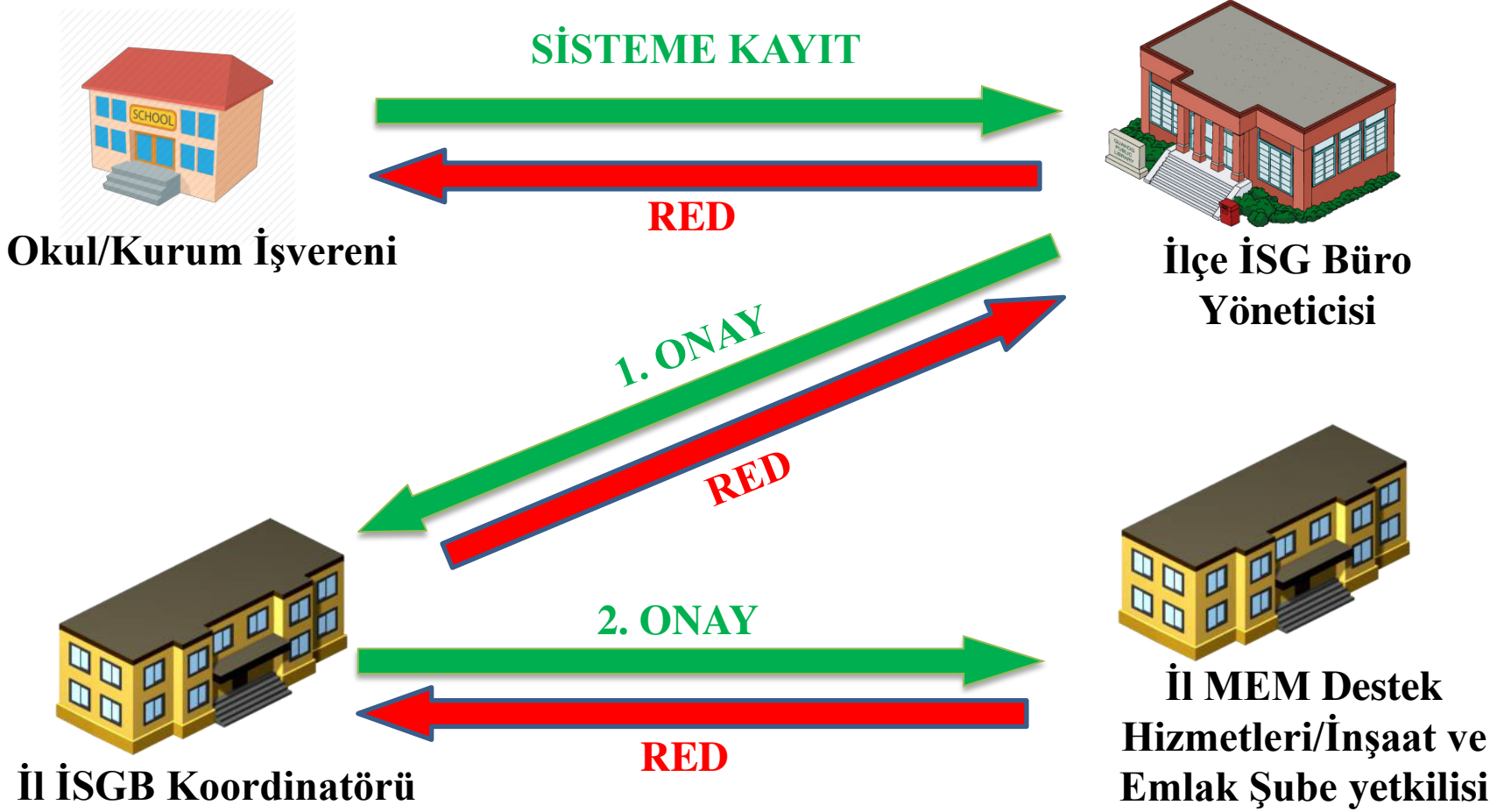

SORU/CEVAP BÖLÜMÜ



TEŞEKKÜRLER